



**Instytut Studiów Społecznych**

**Uniwersytet Warszawski**

Stawki 5/7, 00-183 Warszawa, tel. 831-51-53;

[www.iss.uw.edu.pl](http://www.iss.uw.edu.pl)

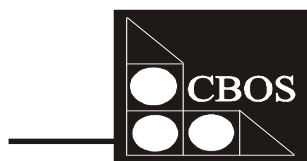

**CENTRUM BADAŃ OPINII SPOŁECZNEJ**

UL. ŻURAWIA 4A, SKR.PT.24, 00-503 WARSZAWA, TELEFAX 629-40-89

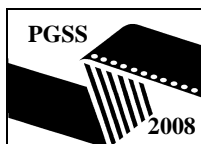

# POLSKI GENERALNY SONDAŻ SPOŁECZNY 2008

Województwo

Adres

*Dzień dobry, nazywam się ..... i jestem z Centrum Badań Opinii Społecznej. Prowadzimy badania ankietowe na różne tematy. Naszych rozmówców losujemy z ogólnopolskiego spisu ludności PESEL. Odpowiedzi na pytania ankiety są objęte całkowitą tajemnicą i będą wykorzystane jedynie w postaci zbiorczych zestawień.*

**Jeśli będzie miał(a) Pan(i) jakiegokolwiek kłopoty z udzieleniem odpowiedzi na któreś z pytań, na przykład: trudno będzie Panu(i) zdecydować się na wybór którejś z możliwych odpowiedzi, nie będzie Pan(i) wiedział(a) jak odpowiadać bądź też z jakichś względów będzie Pan(i) wolał(a) nie odpowiadać na dane pytanie, **bardzo proszę, aby powiedział(a) mi Pan(i) o tym****

Proszę podać godzinę i minutę rozpoczęcia wywiadu:

--	--	--	--

Warszawa, 2008

<b>P5.</b> Na wstępie proszę powiedzieć, czy się Pan(i) zgadza, czy też nie zgadza z następującym stwierdzeniem: <b>“Większość mężczyzn bardziej nadaje się do uprawiania polityki niż większość kobiet”</b>		
Zgadzam się .....	1	<input type="checkbox"/>
Nie zgadzam się .....	2	
NIE JESTEM PEWIEN(-NA) .....	8	
<b>P6.</b> Proszę powiedzieć, czy się Pan(i) zgadza, czy też nie zgadza z następującym stwierdzeniem: <b>“Kobiety powinny zająć się prowadzeniem domu, a rządzenie krajem pozostawić mężczyznom”</b>		
Zgadzam się .....	1	<input type="checkbox"/>
Nie zgadzam się .....	2	
NIE JESTEM PEWIEN(-NA) .....	8	
<b>ANKIETER: wręczyć respondentowi Kartę P7</b>		
<b>P7.</b> Przeczytałem teraz kilka innych opinii. Korzystając z odpowiedzi przedstawionych na tej karcie proszę powiedzieć, czy się Pan(i) z nimi zdecydowanie zgadza, zgadza, nie zgadza, czy też zdecydowanie się nie zgadza.		
Zdecydowanie się zgadzam .....	1	
Zgadzam się .....	2	
Nie zgadzam się .....	3	
Zdecydowanie się nie zgadzam .....	4	
TRUDNO POWIEDZIEĆ .....	8	
(a) Pracująca zawodowo matka może zapewnić swoim dzieciom równie dużo ciepła i bezpieczeństwa, co matka nie pracująca zawodowo.		<input type="checkbox"/>
(b) Dla żony ważniejsze powinno być zapewnienie mężowi warunków sprzyjających jego sukcesom zawodowym, niż to, aby mieć własne sukcesy zawodowe.		<input type="checkbox"/>
(c) Jest to ze szkodą dla małego dziecka, gdy jego matka pracuje zawodowo.		<input type="checkbox"/>
(d) Jest znacznie lepiej dla rodziny, gdy mężczyzna zarabia pieniądze, a kobieta troszczy się o dom i dzieci.		<input type="checkbox"/>
<b>P8. PŁEĆ RESPONDENTA (WPISAĆ BEZ ZADAWANIA PYTANIA):</b>		
MĘŻCZYŻNA .....	1	<input type="checkbox"/>
KOBIETA .....	2	
<b>P9.</b> Chciał(a)bym teraz poprosić Pana(ia) – dla celów statystycznych – o datę Pana(i) urodzenia?		
Dzień: <input type="text"/> <input type="text"/> / Miesiąc: <input type="text"/> <input type="text"/> / Rok: <input type="text"/> <input type="text"/> <input type="text"/> <input type="text"/>		
<b>P10. A.</b> Teraz chciał(a)bym zapytać, czy w wieku 14 lat mieszkał(a) Pan(i) w tej samej miejscowości, w której mieszka Pan(i) obecnie, w innej miejscowości w Polsce lub poza jej granicami?		
W tej samej -> [PRZEJŚĆ DO PYT. P12A] .....	1	<input type="checkbox"/>
W innej miejscowości w Polsce .....	2	
Poza granicami Polski -> [PRZEJŚĆ DO PYT. P10E] .....	3	
<b>ANKIETER: jeśli w innej miejscowości w Polsce :</b>		
<b>P10. B.</b> Czy mieszkał(a) Pan(i) wtedy na wsi, czy w mieście?		
Na wsi .....	1	<input type="checkbox"/>
W mieście -> [PRZEJŚĆ DO PYT. P10D] .....	2	
<b>ANKIETER: jeśli na wsi:</b>		
<b>P10. C.</b> W jakim województwie i powiecie znajdowała się ta wieś - biorąc pod uwagę poprzedni (do 1999 roku) i obecny podział administracyjny kraju?		
<b>C1.</b> Poprzednia nazwa województwa (do 1999 r./ podział na 49 województw): .....		
<b>C2.</b> Obecna nazwa województwa (podział na 16 województw): .....		
<b>C3.</b> Obecna nazwa powiatu (od 1999 r.): ..... <b>[PRZEJŚĆ DO PYT. P12A]</b>		
<b>P10. D.</b> W jakim mieście? (WPISAĆ NAZWĘ): ..... <b>[PRZEJŚĆ DO PYT. P12A]</b>		
<b>P10. E.</b> W jakim kraju wówczas Pan(i) mieszkał(a)? .....		
<b>P12. A.</b> Ile miał(a) Pan(i) braci i sióstr? Prosimy uwzględnić żywo urodzonych—żyjących obecnie, oraz już nie żyjących . Prosimy także uwzględnić braci i siostry przyrodnie i dzieci adoptowane przez Pana(i) rodziców.		
LICZBA BRACI I SIÓSTR: .....	>>	<input type="checkbox"/>
NIE MIAŁ(A) BRACI I SIÓSTR -> [PRZEJŚĆ DO INSTR. PRZED PYT. P13A] .....	00	<input type="checkbox"/>
<b>P12. B.</b> A ile Pana(-i) braci i sióstr urodziło się przed Panem(-ią) /było starszych od Pana(i)?		
LICZBA STARSZYCH BRACI I SIÓSTR: .....	>>	<input type="checkbox"/>
NIE MIAŁ(A) STARSZEGO RODZENSTWA .....	00	<input type="checkbox"/>

**Zawód i praca ojca / opiekuna**

**ANKIETER: zapytać wszystkich respondentów**

- Jeśli respondent nie mieszkał z ojcem tylko z ojczymem, to pyt. P13 i P14 dotyczą ojczyma.
- Jeśli nie mieszkał z ojcem ani ojczymem, to pyt. P13 i P14 odnoszą się do innego mężczyzny, który utrzymywał respondenta (i jego rodzinę.)
- Jeśli nie było takiego mężczyzny, prosimy przejść do instrukcji przed pyt. P16 przekreślając pyt. P13-P14, notując „nie dotyczy”.

**P13. A. Jaka pracę wykonywał Pana(i) ojciec (opiekun) gdy miał(a) Pan(i) około 14 lat? Jak się nazywał jego zawód lub zajęcie? JEŚLI NIE PRACOWAŁ W TYM CZASIE, TO ZAPYTAĆ O OSTATNIA Z WCZEŚNIEJ WYKONYWANYCH PRAC**

**P13. B. Co w tej pracy robił Pana(-i) ojciec (opiekun)? Jakże były jego główne obowiązki?**

**P13. C. A jak się nazywało jego stanowisko pracy (stanowisko robocze)?**

**P13. D. Co produkował, jakie świadczył usługi lub czym się zajmował jego zakład pracy/firma/institucja?**

**ANKIETER: w przypadku rolników powyżej wpisujemy profil gospodarstwa i następnie podajemy jego wielkość (w hektarach)**

Liczba hektarów.....

--	--	--

**P13. E2. Czy Pana(i) ojciec był wtedy...**

- |  |   |                          |
|--|---|--------------------------|
| Właścicielem / współwłaścicielem tego zakładu (firmy, gospodarstwa rolnego) .....                                  | 1 | <input type="checkbox"/> |
| Pracownikiem najemnym w prywatnym zakładzie (firmie, gospodarstwie rolnym).....                                    | 2 |                          |
| Pracownikiem najemnym w państwowym, spółdzielczym lub komunalnym<br>zakładzie (firmie, gospodarstwie rolnym) ..... | 3 |                          |
| INNE (ZAPISAC) .....   | 4 |                          |

**P13. F. Czy w tej pracy Pana(i) ojciec bezpośrednio kierował pracą innych osób?**

- |   |   |                          |
|---|---|--------------------------|
| Nie kierował .....                      | 1 | <input type="checkbox"/> |
| Kierował pracą 1-9 osób .....           | 2 |                          |
| Kierował pracą 10 lub więcej osób ..... | 3 |                          |
| INNE (ZAPISAC) .....                    | 4 |                          |

**ANKIETER: wręczyć respondentowi Kartę P14A1**

**P14. A1. Jakie wykształcenie posiadał Pana(-i) ojciec (opiekun) wtedy, gdy miał(a) Pan(i) około 14 lat?**

- |  |    |   |
|--|----|---|
| Brak wykształcenia szkolnego -> [PRZEJŚĆ DO INSTR. PRZED PYT. P16] ..... | 00 | <input type="checkbox"/> <input type="checkbox"/> |
| Niepełne podstawowe -> [PRZEJŚĆ DO INSTR. PRZED PYT. P16] .....          | 01 |   |
| Podstawowe -> [PRZEJŚĆ DO INSTR. PRZED PYT. P16] .....                   | 02 |   |
| Zasadnicze zawodowe .....  | 03 |   |
| Niepełne średnie .....   | 04 |   |
| Średnie ogólnokształcące .....   | 05 |   |
| Średnie zawodowe .....   | 06 |   |
| Policealne/ pomaturalne .....  | 07 |   |
| Nieukończone studia wyższe .....   | 08 |   |
| Ukończone studia licencjackie/inżynierskie .....                         | 09 |   |
| Ukończone wyższe magisterskie/lekarskie .....                            | 10 |   |
| Inne. Jakże? (ZAPISAC) .....   | 97 |   |

**P14. B. Jak się nazywała szkoła (lub uczelnia), w której Pana(i) ojciec (opiekun) uzyskał to wykształcenie? WPISAĆ PEŁNĄ NAZWĘ SZKOŁY (UCZELNI)**



<b>ANKIETER: ZAPYTAĆ RESPONDENTÓW BEZROBOTNYCH I POSZUKUJĄCYCH PRACY: (ODPOWIEDŹ „TAK” W PYT. P18D) (JEŚLI NIE JEST BEZROBOTNY – WSTAWIĆ SYMBOL 997)</b>	
P19. Od ilu miesięcy poszukuje Pan(i) pracy? LICZBA MIESIĘCY .....	<input type="text"/> <input type="text"/> <input type="text"/>
<b>ANKIETER: ZAPYTAĆ RESPONDENTÓW NA EMERYTURZE LUB NA RENCIE (ODPOWIEDŹ „TAK” W PYT. 18E). NALEŻY USTALIĆ, CZY RESP. JEST EMERYTEM CZY RENCISTĄ I ZADAĆ ODPOWIEDNIO PYT. 19A ALBO 19B (JEŚLI NIE DOTYCZY – WSTAWIĆ SYMBOL 99 997)</b>	
P19 A. Ile wynosi Pana(i) emerytura (netto, „na rękę”)? ZŁ MIESIĘCZNIE .....	<input type="text"/> <input type="text"/> <input type="text"/> <input type="text"/> <input type="text"/>
P19 B. Ile wynosi Pana(i) renta (netto, „na rękę”)? ZŁ MIESIĘCZNIE .....	<input type="text"/> <input type="text"/> <input type="text"/> <input type="text"/> <input type="text"/>
<b>ZAPYTAĆ TYCH, KTÓRZY OBECNIE NIE PRACUJĄ (ODPOWIEDZI 2=„NIE” W KAŻDYM PUNKCIE OD „A” DO „C” W PYT.P18), PRZED PODJĘCIEM DECYZJI SPRAWDZIĆ DOKŁADNIE ODPOWIEDZI NA PYTANIA 18a-h</b>	
P20. Czy kiedykolwiek pracował(a) Pan(i) zarobkowo przez rok lub dłużej? Tak -> [PRZEJŚĆ DO INSTR. PRZED PYT. P21] .....1 Nigdy nie pracowałem(am) zarobkowo / pracowałem(am), ale krócej niż rok -> [PRZEJŚĆ DO PYT. P41] .....2 NIE DOTYCZY – PRACUJE OBECNIE -> [PRZEJŚĆ DO INSTR. PRZED PYT. P21].....7	<input type="text"/>
<b>OBECNA PRACA RESPONDENTA (LUB OSTATNIA – JEŚLI OBECNIE NIE PRACUJE)</b>	
<b>ANKIETER: Blok pyt. 21-27 dotyczy osób, które:</b> <ul style="list-style-type: none"><li>• obecnie pracują ---&gt; odpowiedź tak (kod „1”) w pyt. P18 (a) lub (b) lub (b1) lub (c);</li><li>• pracowały kiedykolwiek, chociaż obecnie nie pracują - kod „1” w pyt. P20 . Osoby te pytamy o ostatnią pracę, stosując w pytaniach czas przeszły.</li><li>• jeśli resp. wykonuje(-wał) równocześnie prace dla dwóch lub więcej pracodawców – pytamy o tę pracę, która zajmuje (-wała) mu najwięcej czasu. W przypadku dwóch prac o jednakowej liczbie godzin wybieramy pracę, która przynosi większy dochód.</li></ul>	
Chciał(a)bym teraz poprosić o podanie informacji o Pana(i) obecnej pracy zawodowej. Jeśli obecnie Pan(i) nie pracuje, proszę o podanie informacji o swej ostatnio wykonywanej pracy.	
<b>(Jeśli resp. wykonuje (wykonywał) równocześnie prace dla dwóch lub więcej pracodawców – pytamy o tę pracę, która zajmuje (zajmowała) mu najwięcej czasu. W przypadku dwóch prac o jednakowej liczbie godzin wybieramy pracę, która przynosi większy dochód).</b>	
P21. Na wstępie proszę powiedzieć, ile przeciętnie godzin tygodniowo zajmuje (zajmowała) Panu(-i) ta praca? GODZIN.....	<input type="text"/> <input type="text"/> <input type="text"/>
P22. A. Jaka pracę Pan(i) wykonuje / wykonywał(a)? Jak się nazywa / nazywał Pana(-i) zawód lub zajęcie? .....	
P22. B. Co Pan(-i) w tej pracy robi / robił(a)? Jakie są / były Pana(-i) główne obowiązki? .....	
P22. C. A jak się nazywa / nazywało Pana(-i) stanowisko pracy (stanowisko robocze)? .....	
P22. D. Co przede wszystkim produkuje(-ował), jakie świadczy(t) usługi lub czym się zajmuje(-ował) Pana(i) zakład pracy/firma/instytucja? .....	
<b>ANKIETER: w przypadku rolników powyżej wpisujemy profil gospodarstwa i następnie podajemy jego wielkość (w hektarach)</b>	
Liczba hektarów .....	<input type="text"/> <input type="text"/> <input type="text"/>

**ANKIETER: wręczyć respondentowi Kartę P22E**

**P22. E.** Jaka jest / była forma własności tego zakładu pracy? Z załączonej karty proszę wybrać jedną odpowiedź.  
 UWAGA: OSTATECZNĄ DECYZJĘ O KLASYFIKACJI PODEJMUJE ANKIETER PO ANALIZIE POPRZEDNICH DANYCH O PRACY RESPONDENTA I DODATKOWYCH PYTANIACH SONDUJĄCYCH.

Przedsiębiorstwa państwowe (W TYM TAKŻE: JEDNOOSOBOWA SPÓŁKA SKARBU PAŃSTWA S.A. ORAZ SPÓŁKA S.A., W KTÓREJ UDZIAŁ SKARBU PAŃSTWA LUB KAPITAŁU INNYCH JEDNOSTEK PAŃSTWOWYCH / PUBLICZNYCH WYNOŚI PONAD 50% KAPITAŁU OGÓŁEM TEJ SPÓŁKI) .....	01	
Jednostka budżetowa .....	02	
Zakład komunalny .....	03	
Spółdzielnia (produkcyjna, handlowa lub usługowa) .....	04	
Przedsiębiorstwo zagraniczne lub spółka akcyjna (S.A.), w której udział kapitału zagranicznego wynosi ponad 50% kapitału tej spółki .....	05	
Przedsiębiorstwo z prywatnym kapitałem krajowym lub spółka akcyjna (S.A.), w której krajowa własność prywatna wynosi ponad 50% kapitału tej spółki .....	06	<input type="checkbox"/>
Spółka z ograniczoną odpowiedzialnością (z o.o.) z krajowym lub mieszanym kapitałem .....	07	<input type="checkbox"/>
Spółka cywilna .....	08	
Indywidualne gospodarstwo rolne .....	09	
Indywidualna działalność gospodarcza (W TYM TAKŻE: SAMODZIELNA DZIAŁALNOŚĆ W ZAKRESIE WOLNYCH ZAWODÓW ORAZ SAMODZIELNA DZIAŁALNOŚĆ ARTYSTYCZNA, LITERACKA, DZIENNIKARSKA, ITP.) .....	10	
Własność organizacji społecznej (NP. FUNDACJI, ORGANIZACJI RELIGIJNYCH, POLITYCZNYCH ITP.) .....	11	
Inne formy własności. jakie? .....	12	
(ZAPISAĆ DOKŁADNIE) .....		
NIE WIEM .....	98	

<b>P22. F.</b> Czy jest / był(a) Pan(i) właścicielem lub współwłaścicielem tego zakładu (firmy / gospodarstwa rolnego), czy też pracobiorcą (pracownikiem najemnym)?		
Właścicielem / współwłaścicielem .....	1	
Pracobiorcą (pracownikiem najemnym) .....	2	
INNE (ZAPISAĆ) .....	3	<input type="checkbox"/>

<b>P22. G.</b> Ile osób pracuje / pracowało w tym zakładzie (firmie / gospodarstwie rolnym) nie licząc Pana(-i)? Jeśli jest / było to przedsiębiorstwo wielozakładowe, to proszę podać liczbę pracowników w tym zakładzie, w którym Pan(-i) pracuje / pracował(a). LICZBA ZATRUDNIONYCH (NIE LICZĄC RESPONDENTA) .....		<input type="text"/>
JESLI RESP. JEST/BYŁ JEDYNYM PRACOWNIKIEM WPISUJEMY 00 000 NIE WIEM = 99 998		<input type="text"/>

<b>P23. A.</b> Czy do obowiązków związanych z Pana(-i) pracą należy / należało nadzorowanie innych pracowników lub zlecenie innym pracownikom prac do wykonania?		
Tak .....	1	<input type="checkbox"/>
Nie -> [PRZEJŚĆ DO PYT. 24 A] .....	2	

<b>P23. B.</b> Czy którakolwiek z podległych Panu(-i) osób ma / miał(a) swoich podwładnych?		
Tak .....	1	<input type="checkbox"/>
Nie .....	2	

<b>P23. C.</b> Ile osób podlega / podlegało Panu(-i) pośrednio i bezpośrednio (licząc wszystkie szczeble)?		
LICZBA OSÓB .....		<input type="text"/>

<b>P24. A.</b> W którym roku rozpoczął(-ęła) Pan(i) pracę w tym zakładzie? ANKIETER: NALEŻY POMÓC ROZMÓWCY W USTALENIU DAT		
W ROKU .....		<input type="text"/>

<b>P24. B.</b> W którym roku przestał(a) Pan(i) wykonywać tę pracę? JEŚLI NADAL PRACUJE—WSTAWIĆ KOD 9997		
W ROKU .....		<input type="text"/>

<b>P24. C.</b> Mniej więcej przez ile lat pracował(a) Pan(i) zawodowo od chwili ukończenia 14 lat? Chodzi nam o ustalenie, jaki jest ogólny staż Pana(i) pracy zawodowej		
LAT .....		<input type="text"/>

<b>P25.</b> Czy przed podjęciem pracy, o której przed chwilą rozmawialiśmy, pracował(a) Pan(i) poprzednio jeszcze w innym zakładzie, lub innych zakładach? Chodzi nam o pracę, którą wykonywał(a) Pan(i) bez przerwy przez co najmniej rok.		
Tak .....	1	<input type="checkbox"/>
Nie -> [PRZEJŚĆ DO INSTRUKCJI PRZED PYT. 32] .....	2	

<b>PIERWSZA W ŻYCIU STAŁA PRACA ZAROBKOWA RESPONDENTA</b>	
<ul style="list-style-type: none"> <li>• PRZYPOMNIJMY, ŻE BLOK PYTAŃ O PIERWSZĄ PRACĘ ZADAJEMY TYLKO TYM RESPONDENTOM, KTÓRZY MIELI WIĘCEJ NIŻ JEDNĄ PRACĘ W ŻYCIU. CHODZI NAM O PRACĘ WYKONYWANĄ DLA WIĘCEJ NIŻ JEDNEGO PRACODAWCY, KTÓRYM MOŻE BYĆ ZAKŁAD, FIRMA, INSTYTUCJA, GOSPODARSTWO ROLNE LUB OSOBA - TAKŻE OSOBA PRYWATNA</li> <li>• PRACODAWCĄ MOŻE BYĆ RÓWNIŻ SAM RESPONDENT.</li> </ul>	
<b>P28.</b> Chciał(a)bym teraz porozmawiać o Pana(i) pierwszej w życiu stałej pracy, przynoszącej Panu(i) dochód i którą wykonywał(a) Pan(i) bez przerwy przez co najmniej rok.	
<b>A.</b> W którym roku rozpoczął(-ęła) Pan(i) pracę w tym zakładzie W ROKU .....	<input type="text"/> <input type="text"/> <input type="text"/> <input type="text"/>
<b>P28. B.</b> W którym roku przestał(a) Pan(i) wykonywać tę pracę? W ROKU .....	<input type="text"/> <input type="text"/> <input type="text"/> <input type="text"/>
<b>UWAGA: WYJAŚNIAMY RESPONDENTOWI, ŻE KOLEJNE PYTANIA (29 A-F I 30 A-B) DOTYCZĄ JEGO SYTUACJI ZAWODOWEJ POD KONIEC ZATRUDNIENIA W PIERWSZYM MIEJSCU PRACY</b>	
<b>P29. A.</b> Jaka pracę Pan(i) wykonywał(a) <u>pod koniec zatrudnienia</u> w tym pierwszym miejscu pracy? Jak się nazywał Pana(-i) zawód lub zajęcie?	
<b>P29. B.</b> Co Pan(-i) w tej pracy robił(a)? Jakie były Pana(-i) główne obowiązki?	
<b>P29. C.</b> A jak się nazywało Pana(-i) stanowisko pracy (stanowisko robocze)?	
<b>P29. D.</b> Co wówczas produkował, jakie świadczył usługi lub czym się zajmował Pana(i) pierwszy zakład pracy/firma/instytucja?	
<b>ANKIETER: w przypadku rolników powyżej wpisujemy profil gospodarstwa i następnie podajemy jego wielkość (w hektarach)</b>	
Liczba hektarów .....	<input type="text"/> <input type="text"/> <input type="text"/>
<b>ANKIETER: wręczyć respondentowi Kartę P29E</b>	
<b>P29. E.</b> Jaka była wtedy forma własności tego zakładu pracy? Z załączonej karty proszę wybrać jedną odpowiedź. <b>ANKIETER: WPISAC S Y M B O L K A T E G O R I I W Ł A S N O Ś C I Z K A R T Y P 2 9 E ( K O D 0 1 - 1 2 ) . U Z U P E Ł N I Ć E W E N T U A L N ą O D P O W I E D Ź 1 2 - „ I N N E F O R M Y W Ł A S N O Ś C I ” .</b>	
SYMBOL Z KARTY P29E .....	
NIE WIEM .....98	<input type="text"/> <input type="text"/>
INNA ODPOWIEDŹ (ZAPISAĆ PONIŻEJ) .....12	
<b>P29. F.</b> Czy jest / był(a) Pan(i) właścicielem lub współwłaścicielem tego zakładu (firmy / gospodarstwa rolnego), czy też pracobiorcą (pracownikiem najemnym)?	
Właścicielem / współwłaścicielem .....1	
Pracobiorcą (pracownikiem najemnym) .....2	<input type="text"/>
INNE (ZAPISAĆ) .....3	
<b>P30. A.</b> Czy do obowiązków związanych z Pana(-i) pracą należało wtedy nadzorowanie innych pracowników lub zlecanie innym pracownikom prac do wykonania?	
Tak .....1	<input type="text"/>
Nie-> [PRZEJŚĆ DO INSTRUKCJI PRZED PYT. 32 ] .....2	
<b>P30. B.</b> Czy którakolwiek z podległych Panu(-i) osób miał(a) swoich podwładnych?	
Tak .....1	<input type="text"/>
Nie .....2	
<b>PYTANIA 32—39 T Y L K O D L A O S Ó B P R A C U J ą C Y C H O B E C N I E</b> <b>FILTR: PORÓWNAJ PYTANIE 18: JEŚLI RESPONDENT...</b>	
<ul style="list-style-type: none"> <li>• PRACUJE OBECNIE (odp. 1="TAK" w pyt. 18 (a)/ (b)/ (b1) lub (c) -----&gt; zadać pyt. 32 oraz dalsze</li> <li>• W POZOSTAŁYCH PRZYPADKACH ----&gt;przejdź do instrukcji przed pyt. 40</li> </ul>	
<b>P32.</b> Biorąc pod uwagę ostatnie 12 miesięcy, proszę powiedzieć, ile wyniosły Pana(-i) <u>przeciętne miesięczne zarobki (dochody) netto</u> pochodzące z <u>obecnej Pana(i) pracy</u>	
KWOTA netto, „na rękę”, po odjęciu podatku. ZŁ MIESIĘCZNIE .....	<input type="text"/> <input type="text"/> <input type="text"/> <input type="text"/> <input type="text"/> <input type="text"/>

<b>ANKIETER: wręczyć respondentowi Kartę P33</b>	
<b>P33.</b> Biorąc pod uwagę kwotę tych zarobków, czy sądzi Pan(i), że za pracę otrzymuje Pan(i) znacznie mniej, niż Pan(i) zasługuje; nieco mniej; mniej więcej tyle, na ile Pan(i) zasługuje; nieco więcej, czy też znacznie więcej, niż Pan(i) zasługuje?	
Znacznie mniej niż zasługuje.....1 Nieco mniej niż zasługuje .....2 Mniej więcej tyle, na ile zasługuje -> [PRZEJŚĆ DO PYT. 35].....3 Nieco więcej niż zasługuje.....4 Znacznie więcej niż zasługuje .....5 TRUDNO POWIEDZIEĆ .....8	<input type="checkbox"/>
<b>P34.</b> A jak Pan(i) sądzi, na jakie miesięczne wynagrodzenie (dochód z pracy) Pan(i) zasługuje?	
KWOTA netto, „na rękę”, po odjęciu podatku. ZŁ MIESIĘCZNIE.....	<input type="text"/> <input type="text"/> <input type="text"/> <input type="text"/> <input type="text"/> <input type="text"/>
<b>P35.</b> Proszę pomyśleć o najbliższych 12 miesiącach i powiedzieć, czy w tym okresie możliwość utraty przez Pana(-ia) pracy lub zwolnienia z niej, wydaje się Panu(-i) bardzo prawdopodobna, raczej prawdopodobna, niezbyt prawdopodobna, czy w ogóle nieprawdopodobna?	
Bardzo prawdopodobna .....1 Raczej prawdopodobna .....2 Niezbyt prawdopodobna .....3 W ogóle nieprawdopodobna .....4 TRUDNO POWIEDZIEĆ .....8	<input type="checkbox"/>
<b>P36.</b> Proszę powiedzieć, jak łatwo mógł(a)by Pan(i) znaleźć inną pracę, zapewniającą takie same dochody i świadczenia, jakie ma Pan(i) z obecnej pracy? Czy byłoby to bardzo łatwe, raczej łatwe, czy w ogóle niełatwe?	
Bardzo łatwe .....1 Raczej łatwe .....2 W ogóle niełatwe .....3 TRUDNO POWIEDZIEĆ .....8	<input type="checkbox"/>
<b>P37.</b> Gdyby Pan(i) zdobył(a) dostatecznie dużo pieniędzy, by żyć tak wygodnie do końca życia, jakby Pan(i) chciał(a), to czy pracował(a)by Pan(i) nadal, czy też przestał(a)by Pan(i) pracować?	
Pracował(a)bym nadal.....1 Przestał(a)bym pracować .....2 TRUDNO POWIEDZIEĆ .....8	<input type="checkbox"/>
<b>P38.</b> Biorąc wszystko pod uwagę, jak bardzo jest Pan(i) zadowolony(-a) z wykonywanej przez siebie pracy (zajęcia)? Czy jest Pan(i) bardzo zadowolony(-a), raczej zadowolony(-a), raczej niezadowolony(-a), czy też bardzo niezadowolony(-a)?	
Bardzo zadowolony(-a).....1 Raczej zadowolony(-a) .....2 Raczej niezadowolony(-a) .....3 Bardzo niezadowolony(-a) .....4 TRUDNO POWIEDZIEĆ .....8	<input type="checkbox"/>
<b>PYTANIE 40 ZADAĆ TYLKO TYM, KTÓRZY OBECNIE PRACUJĄ LUB KIEDYKOLWIEK PRACOWALI ZAWODOWO PRZEZ ROK LUB DŁUŻEJ. POZOSTALI PRZECHODZĄ DO PYTANIA 41A1.</b>	
<b>ANKIETER: wręczyć respondentowi Kartę P40</b>	
<b>P40.</b> Proszę pomyśleć o swej obecnej pracy (lub o pracy wykonywanej ostatnio) i porównać ją z pracą, jaką wykonywał Pana(-i) ojciec wówczas, gdy miał(a) Pan(i) około 14 lat. Czy Pana(-i) pozycja zawodowa jest wyższa czy niższa od ówczesnej pozycji zawodowej Pana(-i) ojca?	
Znacznie wyższa od pozycji ojca.....1 Wyższa od pozycji ojca .....2 Mniej więcej taka sama .....3 Niższa od pozycji ojca .....4 Znacznie niższa od pozycji ojca .....5 BRAK DANYCH O OJCU; OJCIEC NIE PRACOWAŁ LUB NIE ŻYŁ .....7	<input type="checkbox"/>
<b>ANKIETER: ZAPYTAĆ WSZYSTKICH RESPONDENTÓW</b>	
<b>ANKIETER: wręczyć respondentowi Kartę P41A1</b>	
<b>P41. A1.</b> Jaki jest Pana(i) obecny stan cywilny/stan małżeński? ZAZNACZYĆ TYLKO JEDNĄ ODPOWIEDZ	
Kawaler/ panna /i nie mieszka ze stałym partnerem/partnerką -> [PRZEJŚĆ DO PYT. 49].....1 Mieszka ze stałym partnerem(ką)/ konkubinat .....2 Żonaty/zamężna .....3 Rozwiedziony(-a) -> [PRZEJŚĆ DO PYT. 49].....4 W separacji -> [PRZEJŚĆ DO PYT. 49].....5 Wdowiec/ wdowa -> [PRZEJŚĆ DO PYT. 49].....6	<input type="checkbox"/>

**ZAWÓD I PRACA ŻONY/MĘŻA/PARTNERA(KI)**

**PYTANIA 42-48 ZADAJEMY TYLKO RESPONDENTOM, KTÓRZY OBECNIE POZOSTAJĄ W ZWIĄZKU MAŁŻEŃSKIM LUB W KONKUBINACIE (ODPOWIEDŹ „2” LUB „3” W PYT. 41A1). POZOSTALI PRZECHODZĄ DO PYT. 49**

**P42.** Jaka jest sytuacja zawodowa Pana(-i) żony / męża / partnera(-ki). Czy obecnie Pana(-i) współmałżonek ...  
**NALEŻY ZAPYTAĆ I WYPEŁNIĆ KAŻDY WIERSZ PONIŻSZEJ TABELI. JEST TO PYTANIE WIELOWYBOROWE - WSPÓLMAŁŻONEK MOŻE PRACOWAĆ I BYĆ NA EMERYTURZE, UCZYĆ SIĘ I PRACOWAĆ, ITP.**

Tak..... 1  
 Nie ..... 2

- A) Jest zatrudniony(a) w pełnym wymiarze godzin (w tym także rolnicy i ich współmałżonkowie oraz osoby prowadzące działalność na własny rachunek)?-----
- B) Jest zatrudniony(a) w niepełnym wymiarze godzin?-----
- B1) Pracuje dorywczo, sezonowo, na pracach zleconych? -----
- C) Jest na urlopie wychowawczym/ urlopie macierzyńskim?-----
- D) Jest bezrobotny(-a) i poszukuje pracy?-----
- E) Jest na emeryturze, rencie?-----
- F) Uczy się w szkole, studiuje?-----
- G) Nie pracuje / zajmuje się domem?-----
- H) INNA SYTUACJA (ZAPISAC):-----

↓

<input type="checkbox"/>
<input type="checkbox"/>
<input type="checkbox"/>
<input type="checkbox"/>
<input type="checkbox"/>
<input type="checkbox"/>
<input type="checkbox"/>
<input type="checkbox"/>
<input type="checkbox"/>

**JEŚLI JEST BEZROBOTNY(A) I POSZUKUJE PRACY: (ODPOWIEDŹ „TAK” W PYT. 42D)  
 (JEŚLI NIE JEST BEZROBOTNY(A) – WSTAWIĆ SYMBOL 997)**

**P43.** Od ilu miesięcy Pana(i) żona/mąż/partner(-ka) poszukuje pracy?

LICZBA MIESIĘCY .....

**PYTANIE DLA WSPÓLMAŁŻONKÓW NA EMERYTURZE LUB NA RENCIE (ODPOWIEDŹ „TAK” W PYT. 42E).  
 NALEŻY USTALIĆ, CZY OSOBA TA JEST EMERYTEM CZY RENCISTĄ I ZADAĆ ODPOWIEDNIO PYT. 43A ALBO 43B  
 (JEŚLI NIE DOTYCZY – WSTAWIĆ SYMBOL 99 997)**

**P43 A.** Ile wynosi emerytura Pana(i) współmałżonka/partnera (netto, „na rękę“)?

ZŁ MIESIĘCZNIE .....

**P43 B.** Ile wynosi renta Pana(i) współmałżonka/partnera (netto, „na rękę“)?

ZŁ MIESIĘCZNIE .....

**PYT. 44 ZADAĆ, JEŚLI WSPÓLMAŁŻONEK OBECNIE NIE PRACUJE (ODPOWIEDZI 2=„NIE” W KAŻDYM PUNKCIE OD „A” DO „C” W PYT. 42).**

**PRZED PODJĘCIEM DECYZJI SPRAWDZIĆ DOKŁADNIE ODPOWIEDZI NA PYTANIE 42A-H**

**P44.** Czy kiedykolwiek Pana(i) żona/ mąż /partner(ka) pracował(a) zarobkowo przez rok lub dłużej?

Tak -> [PRZEJŚĆ DO INSTR. PRZED PYT. P45] .....1

Nigdy nie pracował (a) zarobkowo  
 / pracował (a), ale krócej niż rok -> [PRZEJŚĆ DO PYT. P48] .....2

NIE DOTYCZY – PRACUJE OBECNIE -> [PRZEJŚĆ DO INSTR. PRZED PYT. P45] .....7

<p><b>OBECNA PRACA WSPÓŁMAŁŻONKA/PARTNERA(KI) (LUB OSTATNIA – JEŚLI OBECNIE NIE PRACUJE)</b>  <b>BLOK PYT. 45-47 DOTYCZY WSPÓŁMAŁŻONKA, KTÓRY:</b></p> <ul style="list-style-type: none"> <li>• OBECNIE PRACUJE ---&gt; ODPOWIEDŹ TAK (KOD „1”) W PYT. 42 (A) LUB (B) LUB (B1) LUB (C);</li> <li>• PRACOWAŁ KIEDYKOLWIEK, CHOCIAŻ OBECNIE NIE PRACUJE - KOD „1” W PYT. 44 . W TYM PRZYPADKU PYTAMY O OSTATNIĄ PRACĘ, STOSUJĄC W PYTANIACH CZAS PRZESZŁY.</li> <li>• JEŚLI OSOBA WYKONUJE(-WAŁA) RÓWNOCZEŚNIE PRACĘ DLA DWÓCH LUB WIĘCEJ PRACODAWCÓW – PYTAMY O TĘ PRACĘ, KTÓRA ZAJMUJE(-WAŁA) NAJWIĘCEJ CZASU. W PRZYPADKU DWÓCH PRAC O JEDNAKOWEJ LICZBIE GODZIN WYBIERAMY PRACĘ, KTÓRA PRZYNOŚI WIĘKSZY DOCHÓD.</li> <li>• UWAGA: UŻYWANE W DALSZYCH PYTANIACH OKREŚLENIA ŻONA/MAŻ/WSPÓŁMAŁŻONEK ODNOSZĄ SIĘ TAKŻE DO KONKUBINATU</li> </ul>	
<p>Chciał(a)bym teraz poprosić o podanie informacji o obecnej pracy zawodowej Pana(i) żony/męża. Jeśli obecnie nie pracuje, proszę o podanie informacji o jej/jego ostatnio wykonywanej pracy.</p>	
<p><b>P45.</b> Na wstępie proszę powiedzieć, ile przeciętnie godzin tygodniowo zajmuje (zajmowała) żonie / mężowi/partnerowi ta praca?</p>	<p>GODZIN..... <input type="text"/> <input type="text"/> <input type="text"/></p>
<p><b>P46. A.</b> Jaka pracę wykonuje/ wykonywał(a) Pana(i) żona / mąż? Jak się nazywa / nazywał jej / jego zawód lub zajęcie?</p>	<p>.....</p>
<p><b>P46 B.</b> Co Pana(-i) żona / mąż w tej pracy robi / robił(a)? Jakie są / były jej / jego główne obowiązki?</p>	<p>.....</p>
<p><b>P46. C.</b> A jak się nazywa / nazywało stanowisko pracy (stanowisko robocze) Pana(-i) żony / męża?</p>	<p>.....</p>
<p><b>P46. D.</b> Co przede wszystkim produkuje(-ował), jakie świadczy(t) usługi lub czym się zajmuje(-ował) zakład pracy/firma/instytucja współmałżonka?</p>	<p>.....</p>
<p><b>ANKIETER: w przypadku rolników powyżej wpisujemy profil gospodarstwa i następnie podajemy jego wielkość (w hektarach)</b></p>	
<p>Liczba hektarów.....</p>	<p><input type="text"/> <input type="text"/> <input type="text"/></p>
<p><b>ANKIETER: wręczyć respondentowi Kartę P46E</b></p>	
<p><b>P46. E.</b> Jaka jest / była forma własności tego zakładu pracy? Z załączonej karty proszę wybrać jedną odpowiedź.</p>	<p><b>ANKIETER: wpisać symbol kategorii własności z Karty P46 (kod 01-12). Uzupełnić ewentualną odpowiedź 12 - „INNE formy własności”.</b></p>
<p>SYMBOL Z KARTY P46E.....</p> <p>NIE WIEM.....98</p> <p>INNA ODPOWIEDŹ (ZAPISAĆ PONIŻEJ).....12</p>	<p><input type="text"/> <input type="text"/></p>
<p><b>P46. F.</b> Czy Pana(-i) żona/mąż jest/był(a) właścicielem lub współwłaścicielem tego zakładu (firmy / gospodarstwa rolnego), czy też pracobiorcą (pracownikiem najemnym)?</p> <p>Właścicielem / współwłaścicielem .....1</p> <p>Pracobiorcą (pracownikiem najemnym) .....2</p> <p>INNE (ZAPISAĆ).....3</p>	<p><input type="text"/></p>
<p><b>P47. A.</b> Czy do obowiązków związanych z Pana(-i) żony / męża pracą należy / należało nadzorowanie innych pracowników lub zlecenie innym pracownikom prac do wykonania?</p> <p>Tak.....1</p> <p>Nie-&gt; [PRZEJŚĆ DO PYT. 48A1 ].....2</p>	<p><input type="text"/></p>
<p><b>P47. B.</b> Czy którakolwiek z podległych Pana(-i) żonie / mężowi osób ma / miała swoich podwładnych?</p> <p>Tak.....1</p> <p>Nie.....2</p>	<p><input type="text"/></p>

<b>ANKIETER: wręczyć respondentowi Kartę P48A1</b>	
<b>P48. A1.</b> Jakie wykształcenie uzyskał(a) Pana(-i) współmałżonek(-ka) do chwili obecnej?	
Brak wykształcenia szkolnego <- [PRZEJŚĆ DO PYT. 49A] .....	00
Niepełne podstawowe <- [PRZEJŚĆ DO PYT. 49A] .....	01
Podstawowe <- [PRZEJŚĆ DO PYT. 49A] .....	02
Zasadnicze zawodowe .....	03
Niepełne średnie .....	04
Średnie ogólnokształcące .....	05
Średnie zawodowe .....	06
Policealne/ pomaturalne .....	07
Nieukończone studia wyższe .....	08
Ukończone studia licencjackie/inżynierskie .....	09
Ukończone wyższe magisterskie/lekarskie .....	10
Inne. Jakie? ZAPISAC .....	97
	<input type="checkbox"/> <input type="checkbox"/>
<b>JEŚLI WSPÓŁMAŁŻONEK UCZY SIĘ NADAL, PYTANIE 48C ZADAJEMY W CZASIE TERAŹNIEJSZYM, DOPYTUJĄC O OBECNĄ SZKOŁĘ / UCZELNIĘ.</b>	
<b>P48 C.</b> Jak się nazywała (lub nazywa, jeśli się nadal uczy / studiuje) szkoła (lub uczelnia), w której uzyskał(a) to wykształcenie (lub, w której nadal się uczy/ studiuje)?	
.....	
.....	
<b>ANKIETER: PYTANIE DLA WSZYSTKICH RESPONDENTÓW</b>	
<b>P49. A.</b> Ile miał(a) Pan(i) dzieci w całym swoim życiu?	
WZIĄĆ POD UWAGĘ TAKŻE DZIECI Z POPRZEDNICH MAŁŻEŃSTW, DZIECI ADOPTOWANE, PASIERBÓW ITP.	
NIE MIAŁ(A) DZIECI <- [ PRZEJŚĆ DO PYT. P50A ] .....	0
JEDNO .....	1
DWOJE .....	2
TROJE .....	3
CZWORO .....	4
PIĘCIORO .....	5
SZEŚCIORO .....	6
SIEDMIORO .....	7
OŚMIORO LUB WIĘCEJ .....	8
	<input type="checkbox"/>
<b>P49. B.</b> A ile Pana(i) dzieci mieszka razem z Panem(ia)?	
JEŚLI ŻADNE DZIECKO NIE MIESZKA Z RESPONDENTEM WPISAĆ KOD 0	<input type="checkbox"/>
<b>ANKIETER: PYTANIA 50A-G ZADAJEMY WSZYSTKIM RESPONDENTOM, W TYM RÓWNIEŻ OBECNIE BEZROBOTNYM</b>	
<b>P50. A.</b> Czy w ciągu <u>ostatnich 10 lat</u> był(a) Pan(i) bezrobotny(-a) i poszukiwał(a) Pan(i) pracy przez co najmniej miesiąc?	
UWAGA: OBECNIE BEZROBOTNI ODPOWIADAJĄ „TAK”	
Tak .....	1
Nie -> [PRZEJŚĆ DO PYT. P51] .....	2
TRUDNO POWIEDZIEĆ -> [PRZEJŚĆ DO PYT. P51] .....	8
	<input type="checkbox"/>
<b>P50. B.</b> Ile razy był(a) Pan(i) bezrobotny(-a) w ciągu ostatnich 10 lat?	
RAZY .....	<input type="checkbox"/> <input type="checkbox"/>
<b>P50. C.</b> W sumie, przez ile miesięcy w ostatnim dziesięcioleciu był(a) Pan(i) bezrobotny(-a) i poszukiwał(a) Pan(i) pracy?	
MIESIĘCY .....	<input type="checkbox"/> <input type="checkbox"/> <input type="checkbox"/>
<b>P50. D.</b> Czy w ciągu <u>ostatnich dwunastu miesięcy</u> , był(a) Pan(i) bezrobotny(-a) i poszukiwał(a) Pan(i) pracy przez co najmniej miesiąc?	
UWAGA: OBECNIE BEZROBOTNI ODPOWIADAJĄ „TAK”	
W RAZIE WĄTPLIWOŚCI PODAĆ RESPONDENTOWI DOKŁADNE DATY (luty 2007 – styczeń 2008)	
Tak .....	1
Nie -> [PRZEJŚĆ DO PYT. P50F] .....	2
	<input type="checkbox"/>
<b>P50. E.</b> Czy zanim został(a) Pan(i) bezrobotnym(-a), był(a) Pan(i) osobą osiągającą najwyższe zarobki spośród członków Pana(-i) gospodarstwa domowego?	
Tak .....	1
Nie .....	2
	<input type="checkbox"/>
<b>P50. F.</b> A teraz chciał(a)bym zapytać o <u>wcześniejsze 4 lata, poprzedzające ostatnie 12 miesięcy</u> . Czy kiedykolwiek w tamtym okresie, był(a) Pan(i) bezrobotny(-a) i poszukiwał(a) Pan(i) pracy przez co najmniej miesiąc?	
W RAZIE WĄTPLIWOŚCI PODAĆ RESPONDENTOWI DOKŁADNE DATY (luty 2003 – styczeń 2007)	
Tak .....	1
Nie -> [PRZEJŚĆ DO PYT. P51] .....	2
	<input type="checkbox"/>

<p><b>P50. G.</b> Czy zanim został(a) Pan(i) bezrobotnym(-a), w tamtym okresie był(a) Pan(i) osobą osiągającą najwyższe zarobki spośród członków Pana(i) gospodarstwa domowego?</p>		
Tak .....	1	<input type="checkbox"/>
Nie .....	2	
<p><b>ANKIETER: PYTANIA DLA WSZYSTKICH RESPONDENTÓW</b>            A teraz kilka pytań na inny temat.  <b>ANKIETER: wręczyć respondentowi Kartę P51</b></p>		
<p><b>P51.</b> Proszę pomyśleć o różnorodnych formach rządów w dzisiejszym świecie. Które ze stwierdzeń umieszczonych na tej kartce jest najbliższe Pana(-i) opinii? <b>ZAKODOWAĆ JEDNĄ ODPOWIEDŹ</b></p>		
Komunizm jest najgorszą formą rządów .....	1	<input type="checkbox"/>
Komunizm jest złą formą rządów, ale nie gorszą niż niektóre inne formy rządów .....	2	
Komunizm jest dobrą formą rządów dla niektórych krajów .....	3	
Komunizm jest dobrą formą rządów .....	4	
TRUDNO POWIEDZIEĆ .....	8	
<p><b>P52.</b> Zawsze spotyka się jakieś osoby, których poglądy inni ludzie uważają za niewłaściwe lub niebezpieczne. Weźmy na przykład kogoś, kto jest przeciw kościołom i religii.</p>		
<p><b>P52. A.</b> Jeśli taka osoba chciałaby wygłosić w Pana(-i) mieście / gminie przemówienie przeciwko kościołom i religii, to czy powinno się pozwolić na to przemówienie, czy też nie ?</p>		
Tak, powinno się pozwolić .....	1	<input type="checkbox"/>
Nie powinno się pozwolić .....	2	
TRUDNO POWIEDZIEĆ .....	8	
<p><b>P52. B.</b> Czy takiej osobie powinno się pozwolić uczyć w wyższej uczelni, czy też nie?</p>		
Tak, powinno się pozwolić .....	1	<input type="checkbox"/>
Nie powinno się pozwolić .....	2	
TRUDNO POWIEDZIEĆ .....	8	
<p><b>P52. C.</b> Jeśli jacyś ludzie z Pana(-i) otoczenia chcieliby usunąć z publicznej biblioteki książkę wymierzoną przeciwko kościołom i religii, napisaną przez tę osobę, to czy był(a)by Pan(i) za usunięciem tej książki, czy przeciwko jej usunięciu?</p>		
Za usunięciem .....	1	<input type="checkbox"/>
Przeciwko usunięciu .....	2	
TRUDNO POWIEDZIEĆ .....	8	
<p><b>P53.</b> Teraz chciał(a)bym zadać Panu(-i) podobne pytanie dotyczące osoby, która przyznaje się do tego, że jest komunistą.</p>		
<p><b>P53. A.</b> Załóżmy, że osoba będąca komunistą chce wygłosić przemówienie w Pana(-i) mieście / gminie. Czy powinno się pozwolić na to przemówienie, czy też nie?</p>		
Tak, powinno się pozwolić .....	1	<input type="checkbox"/>
Nie powinno się pozwolić .....	2	
TRUDNO POWIEDZIEĆ .....	8	
<p><b>P53. C.</b> Załóżmy, że w Pana(-i) publicznej bibliotece znajduje się książka napisana przez tę osobę. Gdyby ktoś z Pana(-i) otoczenia zaproponował usunięcie tej książki z biblioteki, to czy był(a)by Pan(i) za usunięciem tej książki, czy przeciwko jej usunięciu?</p>		
Za usunięciem .....	1	<input type="checkbox"/>
Przeciwko usunięciu .....	2	
TRUDNO POWIEDZIEĆ .....	8	
<p><b>P54.</b> Proszę pomyśleć teraz o osobie, która nawołuje do zniesienia wolnych wyborów i do przejęcia władzy w kraju przez wojsko.</p>		
<p><b>P54. A.</b> Gdyby taka osoba chciała wygłosić przemówienie w Pana(-i) mieście / gminie to, czy powinno się na to pozwolić, czy też nie?</p>		
Tak, powinno się pozwolić .....	1	<input type="checkbox"/>
Nie powinno się pozwolić .....	2	
TRUDNO POWIEDZIEĆ .....	8	
<p><b>P54. B.</b> Czy takiej osobie powinno się pozwolić uczyć na wyższej uczelni, czy też nie?</p>		
Tak, powinno się pozwolić .....	1	<input type="checkbox"/>
Nie powinno się pozwolić .....	2	
TRUDNO POWIEDZIEĆ .....	8	
<p><b>P54. C.</b> Załóżmy, że taka osoba napisała książkę nawołującą do zniesienia wolnych wyborów i do przejęcia władzy w kraju przez wojsko. Gdyby ktoś należący do Pana(-i) otoczenia zaproponował usunięcie tej książki z biblioteki, to czy był(a)by Pan(i) za usunięciem takiej książki, czy przeciwko jej usunięciu?</p>		
Za usunięciem .....	1	<input type="checkbox"/>
Przeciwko usunięciu .....	2	
TRUDNO POWIEDZIEĆ .....	8	



<p><b>ANKIETER: wręczyć respondentowi Kartę P64</b></p> <p><b>P64.</b> Czy mógłby(mogłaby) Pan(i) wybrać z tej karty to, czego przede wszystkim należy nauczyć dziecko, aby przygotować je do życia? Która z tych cech jest najważniejsza? <b>[Ankieter: przeczytać poniższą listę i zadać kolejno pytania od A do D]</b></p>	
<p>Być posłusznym..... 1                  Być lubianym lub popularnym..... 2                  Samodzielnie myśleć..... 3                  Być pracowitym ..... 4                  Pomagać innym, gdy potrzebują pomocy..... 5                  TRUDNO POWIEDZIEĆ..... 8</p>	
A) Najważniejsze [WPISAĆ NUMER] ----- NAJWAŻNIEJSZE	<input type="checkbox"/>
B) A co wymienił(a)by Pan(i) w drugiej kolejności? ----- DRUGIE W KOLEJNOŚCI	<input type="checkbox"/>
C) A w trzeciej kolejności? ----- TRZECIE W KOLEJNOŚCI	<input type="checkbox"/>
D) A w czwartej kolejności? ----- CZWARTE W KOLEJNOŚCI	<input type="checkbox"/>
E) WPISAĆ NUMER Z LISTY KTÓRY NIE ZOSTAŁ WYBRANY ----- NAJMNIEJ WAŻNE	<input type="checkbox"/>
<p><b>P67.</b> Interesuje nas również, jak obecnie ludzie radzą sobie finansowo. Biorąc pod uwagę swoją sytuację i sytuację Pana(-i) rodziny, proszę powiedzieć, czy jest Pan(i) zadowolony(-a), mniej więcej zadowolony(-a), czy też niezadowolony(-a) ze swej obecnej sytuacji finansowej?</p>	
<p>Zadowolony(-a)..... 1                  Mniej więcej zadowolony(-a) ..... 2                  Niezadowolony(-a)..... 3                  TRUDNO POWIEDZIEĆ ..... 8</p>	<input type="checkbox"/>
<p><b>P68.</b> Czy w ciągu <b>ostatnich kilku lat</b> Pana(-i) sytuacja finansowa poprawiała się, pogarszała, czy też pozostawała taka sama?</p>	
<p>Poprawiała się ..... 1                  Pogarszała się ..... 2                  Pozostawała taka sama ..... 3                  TRUDNO POWIEDZIEĆ ..... 8</p>	<input type="checkbox"/>
<p><b>P69n.</b> Proszę teraz pomyśleć o obecnej sytuacji finansowej w Pana(i) gospodarstwie domowym i porównać ją do sytuacji <b>przed około trzech lat</b>. Czy Pana(i) obecna sytuacja finansowa jest znacznie lepsza, trochę lepsza, mniej więcej taka sama, trochę gorsza czy też znacznie gorsza niż trzy lata temu?</p>	
<p>Obecnie jest znacznie lepsza ..... 1                  Trochę lepsza ..... 2                  Mniej więcej taka sama ..... 3                  Trochę gorsza ..... 4                  Znacznie gorsza ..... 5                  TRUDNO POWIEDZIEĆ ..... 8</p>	<input type="checkbox"/>
<p><b>P70n.</b> Czy spodziewa się Pan(i), że <b>za mniej więcej trzy lata</b> sytuacja finansowa Pana(i) gospodarstwa domowego w porównaniu z sytuacją obecną będzie znacznie lepsza, będzie trochę lepsza, mniej więcej taka sama, trochę gorsza, czy też znacznie gorsza?</p>	
<p>Będzie znacznie lepsza ..... 1                  Trochę lepsza ..... 2                  Mniej więcej taka sama ..... 3                  Trochę gorsza ..... 4                  Będzie znacznie gorsza ..... 5                  TRUDNO POWIEDZIEĆ ..... 8</p>	<input type="checkbox"/>
<p><b>P72.</b> Czy ogólnie biorąc uważa Pan(i), że <b>w porównaniu z dochodami innych rodzin w Polsce</b>, dochody Pana(-i) rodziny są znacznie niższe niż przeciętne, nieco niższe, przeciętne, nieco wyższe, czy znacznie wyższe niż przeciętne? (SONDOWAĆ: A jak się Panu(-i) wydaje?)</p>	
<p>Znacznie niższe niż przeciętne ..... 1                  Nieco niższe niż przeciętne ..... 2                  Przeciętne ..... 3                  Nieco wyższe niż przeciętne ..... 4                  Znacznie wyższe niż przeciętne ..... 5                  TRUDNO POWIEDZIEĆ ..... 8</p>	<input type="checkbox"/>

<p><b>P73.</b> Czy Pana(-i) <b>dochody i położenie materialne</b> są lepsze czy gorsze niż dochody i położenie materialne Pana(-i) ojca wówczas, gdy był on mniej więcej w Pana(-i) wieku?</p> <p>Znacznie lepsze niż ojca ..... 1</p> <p>Lepsze niż ojca ..... 2</p> <p>Mniej więcej takie same ..... 3</p> <p>Gorsze niż ojca ..... 4</p> <p>Znacznie gorsze niż ojca ..... 5</p> <p>BRAK DANYCH O OJCU ..... 7</p> <p>TRUDNO POWIEDZIEĆ ..... 8</p>	<input type="checkbox"/>
<p><b>P75.</b> Jak ocenia Pan(i) obecny stan polskiej gospodarki? Czy jest on bardzo dobry, raczej dobry, przeciętny, raczej zły, czy też bardzo zły?</p> <p>Bardzo dobry ..... 1</p> <p>Raczej dobry ..... 2</p> <p>Przeciętny ..... 3</p> <p>Raczej zły ..... 4</p> <p>Bardzo zły ..... 5</p> <p>TRUDNO POWIEDZIEĆ ..... 8</p>	<input type="checkbox"/>
<p><b>P76.</b> Czy Pana(i) zdaniem, <b>w porównaniu z okresem sprzed 3 lat</b>, obecny stan polskiej gospodarki jest zdecydowanie lepszy, raczej lepszy, mniej więcej taki sam, raczej gorszy, czy też zdecydowanie gorszy niż 3 lata temu?</p> <p>Zdecydowanie lepszy niż 3 lata temu ..... 1</p> <p>Raczej lepszy ..... 2</p> <p>Mniej więcej taki sam ..... 3</p> <p>Raczej gorszy ..... 4</p> <p>Zdecydowanie gorszy niż 3 lata temu ..... 5</p> <p>TRUDNO POWIEDZIEĆ ..... 8</p>	<input type="checkbox"/>
<p><b>P77.</b> A jak Pan(-i) sądzi, czy <b>za mniej więcej 3 lata stan polskiej gospodarki</b> będzie zdecydowanie lepszy, raczej lepszy, mniej więcej taki sam, jak obecnie, raczej gorszy, czy też zdecydowanie gorszy niż obecnie?</p> <p>Będzie zdecydowanie lepszy ..... 1</p> <p>Będzie raczej lepszy ..... 2</p> <p>Mniej więcej taki sam, jak obecnie ..... 3</p> <p>Będzie raczej gorszy ..... 4</p> <p>Będzie zdecydowanie gorszy ..... 5</p> <p>TRUDNO POWIEDZIEĆ ..... 8</p>	<input type="checkbox"/>
<p><b>P78.</b> Czy Pana(-i) zdaniem, w ciągu nadchodzących 12 miesięcy <b>bezrobocie</b> w Polsce będzie mniejsze niż obecnie, mniej więcej takie samo, czy też bezrobocie będzie większe?</p> <p>Będzie mniejsze bezrobocie ..... 1</p> <p>Mniej więcej takie samo ..... 2</p> <p>Będzie większe bezrobocie ..... 3</p> <p>TRUDNO POWIEDZIEĆ ..... 8</p>	<input type="checkbox"/>
<p><b>P80.</b> Czy Pana(-i) zdaniem, zmiany zachodzące w Polsce <u>po roku 1989</u> przyniosły <b>większości Polakom</b> same korzyści, więcej korzyści niż strat, tyle samo korzyści co strat, więcej strat niż korzyści, czy same straty?</p> <p>Same korzyści ..... 1</p> <p>Więcej korzyści niż strat ..... 2</p> <p>Tyle samo korzyści, co strat ..... 3</p> <p>Więcej strat niż korzyści ..... 4</p> <p>Same straty ..... 5</p> <p>TRUDNO POWIEDZIEĆ ..... 8</p>	<input type="checkbox"/>
<p><b>P81.</b> Czy zmiany zachodzące w Polsce <u>po roku 1989</u> przyniosły <b>Panu(-i) osobiście i Pana(-i) gospodarstwu domowemu</b> same korzyści, więcej korzyści niż strat, tyle samo korzyści co strat, więcej strat niż korzyści, czy same straty?</p> <p>Same korzyści ..... 1</p> <p>Więcej korzyści niż strat ..... 2</p> <p>Tyle samo korzyści, co strat ..... 3</p> <p>Więcej strat niż korzyści ..... 4</p> <p>Same straty ..... 5</p> <p>TRUDNO POWIEDZIEĆ ..... 8</p>	<input type="checkbox"/>
<p><b>P82.</b> Proszę powiedzieć, w jakim stopniu się Pan(i) zgadza lub nie zgadza z następującym stwierdzeniem: „<b>Gospodarka rynkowa ma podstawowe znaczenie dla rozwoju ekonomicznego naszego kraju</b>”.</p> <p>Czy się Pan(i): ...</p> <p>Zdecydowanie zgadza z tym stwierdzeniem ..... 1</p> <p>Raczej zgadza ..... 2</p> <p>Ani zgadza ani nie zgadza ..... 3</p> <p>Raczej nie zgadza ..... 4</p> <p>Zdecydowanie nie zgadza ..... 5</p> <p>TRUDNO POWIEDZIEĆ ..... 8</p>	<input type="checkbox"/>

<b>P83. A.</b> Porozmawiajmy teraz o ludziach biednych. Jak Pan(i) sądzi, jaki procent—w przybliżeniu—stanowią w naszym kraju ludzie biedni? Chodzi o ludzi, którym m.in. nie starcza pieniędzy na zakup jedzenia, odzieży, opłacenia mieszkania. ZAPISAĆ: % ..... NIE MA LUDZI BIEDNYCH -> [ PRZEJŚĆ DO PYT. P84A ] .....000 NIE WIEM .....998	<input type="text"/> <input type="text"/> <input type="text"/>
<b>P83. B.</b> Czy w ciągu najbliższych 3 lat procent ludzi biednych w Polsce będzie, Pana(-i) zdaniem rósł, małał, czy pozostanie na tym samym poziomie? Będzie rósł .....1 Będzie małał .....2 Pozostanie na tym samym poziomie .....3 NIE WIEM .....8	<input type="text"/>
<b>P84. A.</b> Porozmawiajmy teraz o ludziach bogatych. Jak Pan(i) sądzi, jaki procent – w przybliżeniu – stanowią w naszym kraju ludzie bogaci? Chodzi o ludzi, którzy mają dużo pieniędzy i żyją znacznie lepiej niż inni. ZAPISAĆ: % ..... NIE MA LUDZI BOGATYCH -> [ PRZEJŚĆ DO PYT. P85 ] .....000 NIE WIEM .....998	<input type="text"/> <input type="text"/> <input type="text"/>
<b>P84. B.</b> Czy w ciągu najbliższych 3 lat procent ludzi bogatych w Polsce będzie, Pana(-i) zdaniem rósł, małał, czy pozostanie na tym samym poziomie? Będzie rósł .....1 Będzie małał .....2 Pozostanie na tym samym poziomie .....3 NIE WIEM .....8	<input type="text"/>
<b>ANKIETER: wręczyć respondentowi Kartę P85</b>	
<b>P85.</b> Przeczytam Panu(-i) teraz cztery opinie. O każdej proszę powiedzieć, czy się Pan(i) z nią zdecydowanie zgadza, zgadza się, ani się Pan(i) zgadza ani się nie zgadza, nie zgadza się, czy też zdecydowanie się nie zgadza? Zdecydowanie się zgadzam ..... 1 Zgadzam się ..... 2 Ani się zgadzam, ani nie zgadzam ..... 3 Nie zgadzam się ..... 4 Zdecydowanie się nie zgadzam ..... 5 TRUDNO POWIEDZIEĆ ..... 8	<input type="text"/> <input type="text"/> <input type="text"/> <input type="text"/> <input type="text"/> <input type="text"/>
a) Różnice dochodów są w Polsce zbyt duże .....	<input type="text"/>
b) Do obowiązków rządu powinno należeć zmniejszanie różnic pomiędzy wysokimi i niskimi dochodami.....	<input type="text"/>
c) Rząd powinien zapewnić pracę każdemu, kto chce pracować.....	<input type="text"/>
d) Rząd powinien zapewnić każdemu podstawowe minimum dochodów .....	<input type="text"/>

**ANKIETER: wręczyć respondentowi Kartę P87**

**P87.** Chcielibyśmy, aby ocenił(a) Pan(i) różne dziedziny swojego obecnego życia. Używając ocen z tej karty proszę powiedzieć, jak bardzo jest Pan(i) zadowolony(-a) lub niezadowolony(-a): **[Ankieter: odczytać kolejny punkt pytania]**

- Bardzo zadowolony(-a)..... 1
- Zadowolony(-a)..... 2
- Raczej zadowolony(-a)..... 3
- Raczej niezadowolony(-a)..... 4
- Niezadowolony(-a)..... 5
- Bardzo niezadowolony(-a)..... 6
- TRUDNO POWIEDZIEĆ..... 8

- a) z miejscowości, w której Pan(i) mieszka? -----
- b) ze swojego czasu wolnego i wypoczynku? -----
- c) z życia rodzinnego? -----
- d) ze swoich przyjaciół? -----
- e) ze swojego zdrowia? -----
- f) z sytuacji politycznej w kraju? -----
- g) ze swoich warunków mieszkaniowych? -----
- h) ze swoich dzieci? (JEŚLI RESPONDENT NIE MA DZIECI WSTAWIĆ KOD "9") -----
- i) ze swojego wykształcenia? -----

**P88.** Czy w ciągu ostatnich 12 miesięcy w Pana(-i) życiu wydarzyło się coś bardzo bolesnego?

- Tak..... 1
- Nie ..... 2
- TRUDNO POWIEDZIEĆ ..... 8

**P89.** A czy w ciągu ostatnich 12 miesięcy w Pana(-i) życiu wydarzyło się coś bardzo radosnego?

- Tak..... 1
- Nie ..... 2
- TRUDNO POWIEDZIEĆ ..... 8

**ANKIETER: wręczyć respondentowi Kartę P90**

**P90.** Proszę popatrzeć na tę kartę, na której narysowano skalę od 1 do 10. Niektórzy ludzie mówią, że w ogóle nie chce im się żyć i to przeświadczenie oznaczono jedynką na tej skali. Inni ludzie mówią, że bardzo mocno chce im się żyć i to przeświadczenie oznaczono liczbą 10.

A jak silne w tych dniach jest Pana(-i) pragnienie życia? Proszę wybrać jeden z punktów na tej skali.

W ogóle  
nie chce mi się żyć

Bardzo mocno  
chce mi się żyć

TRUDNO  
POWIEDZIEĆ

01	02	03	04	05	06	07	08	09	10	98
----	----	----	----	----	----	----	----	----	----	----

**ANKIETER: wręczyć respondentowi Kartę P91**

**P91.** Proszę spojrzeć na tę kartę i powiedzieć, którą z wymienionych rzeczy uważa Pan(i) za najbardziej pożądaną w pracy zawodowej?  
**[Ankieter: przeczytać poniższą listę i zadać kolejno pytania od A do D]**

- |   |   |
|---|---|
| Wysokie dochody .....   | 1 |
| Brak zagrożenia zwolnieniem z pracy .....                       | 2 |
| Krótki czas pracy, dużo czasu wolnego .....                     | 3 |
| Możliwości awansu .....   | 4 |
| Praca ważna i dająca poczucie dokonania czegoś sensownego ..... | 5 |
| TRUDNO POWIEDZIEĆ .....   | 8 |

- A) Najbardziej pożądanę w pracy zawodowej ----- **NAJBARDZIEJ POŻĄDANE** (wpisać numer)
- B) A którą wymienił(a)by Pan(i) na drugim miejscu? -----
- C) A którą na trzecim miejscu? -----
- D) A którą na czwartym miejscu? -----
- E) NUMER Z LISTY, KTÓRY NIE ZOSTAŁ WYBRANY ----- **NAJMNIEJ POŻĄDANE**

- P93.** Czy ogólnie uważa Pan(i), że życie jest pasjonujące, zwyczajne, czy nudne?
- |                         |   |
|-------------------------|---|
| Pasjonujące .....       | 1 |
| Zwyczajne .....         | 2 |
| Nudne .....             | 3 |
| TRUDNO POWIEDZIEĆ ..... | 8 |
- 

**PYTANIE 94 DOTYCZY TYLKO RESPONDENTÓW OBECNIE ŻONATYCH / ZAMĘŻNYCH/ lub pozostających w KONKUBINACIE (pyt. 41A: odp. 2 lub 3). POZOSTALI PRZEJŚĆ DO PYT. 95.**

- P94.** Biorąc wszystko pod uwagę, jak określił(a)by Pan(i) swoje małżeństwo /związek? Czy uważa je Pan(i) za bardzo szczęśliwe, raczej szczęśliwe, czy niezbyt szczęśliwe?
- |                          |   |
|--------------------------|---|
| Bardzo szczęśliwe .....  | 1 |
| Raczej szczęśliwe .....  | 2 |
| Niezbyt szczęśliwe ..... | 3 |
| TRUDNO POWIEDZIEĆ .....  | 8 |
- 

- P95.** Biorąc wszystko pod uwagę, jak ocenia Pan(i) swoje obecne życie? Czy jest Pan(i) bardzo szczęśliwy(-a), raczej szczęśliwy(-a), niezbyt szczęśliwy(-a), czy też nieszczęśliwy(-a)?
- |                              |   |
|------------------------------|---|
| Bardzo szczęśliwy(-a) .....  | 1 |
| Raczej szczęśliwy(-a) .....  | 2 |
| Niezbyt szczęśliwy(-a) ..... | 3 |
| Nieszczęśliwy(-a) .....      | 4 |
| TRUDNO POWIEDZIEĆ .....      | 8 |
- 

- P96.** Biorąc wszystko pod uwagę, jak ocenił(a)by Pan(i) swoje życie **przed 5 lat**? Czy był(a) Pan(i) wtedy bardzo szczęśliwy(-a), raczej szczęśliwy(-a), niezbyt szczęśliwy(-a), czy też nieszczęśliwy(-a)?
- |                              |   |
|------------------------------|---|
| Bardzo szczęśliwy(-a) .....  | 1 |
| Raczej szczęśliwy(-a) .....  | 2 |
| Niezbyt szczęśliwy(-a) ..... | 3 |
| Nieszczęśliwy(-a) .....      | 4 |
| TRUDNO POWIEDZIEĆ .....      | 8 |
- 

- P97.** Biorąc wszystko pod uwagę, jakiego życia spodziewa się Pan(i) **za 5 lat**? Czy spodziewa się Pan(i) być bardzo szczęśliwy(-a), raczej szczęśliwy(-a), niezbyt szczęśliwy(-a), czy też nieszczęśliwy(-a)?
- |                              |   |
|------------------------------|---|
| Bardzo szczęśliwy(-a) .....  | 1 |
| Raczej szczęśliwy(-a) .....  | 2 |
| Niezbyt szczęśliwy(-a) ..... | 3 |
| Nieszczęśliwy(-a) .....      | 4 |
| TRUDNO POWIEDZIEĆ .....      | 8 |
- 

- P98.** Jak ocenia Pan(i) swoje zdrowie? Czy jest ono bardzo dobre, raczej dobre, raczej złe czy bardzo złe?
- |                         |   |
|-------------------------|---|
| Bardzo dobre .....      | 1 |
| Raczej dobre .....      | 2 |
| Raczej złe .....        | 3 |
| Bardzo złe .....        | 4 |
| TRUDNO POWIEDZIEĆ ..... | 8 |
- 

- P100.** Czy jest Pan(i) za, czy przeciw lekcjom wychowania seksualnego w szkołach podstawowych?
- |                         |   |
|-------------------------|---|
| Jestem za .....         | 1 |
| Jestem przeciw .....    | 2 |
| TRUDNO POWIEDZIEĆ ..... | 8 |
-

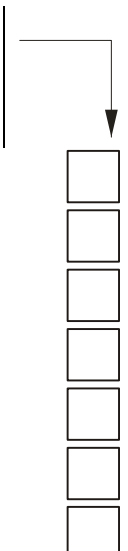
<p><b>P101.</b> Czy uzyskanie rozwodu w Polsce powinno być łatwiejsze, czy powinno być trudniejsze niż to jest obecnie?</p> <p>Powinno być łatwiejsze.....1</p> <p>Powinno być trudniejsze .....2</p> <p>BEZ ZMIAN, TAK JAK JEST .....3</p> <p>TRUDNO POWIEDZIEĆ .....8</p>	<input type="checkbox"/>
<p><b>P102.</b> Czy uważa Pan(i), że kobieta powinna mieć, czy też nie, możliwość legalnego przerwania ciąży: <b>[Ankieter: odczytać kolejny punkt pytania]</b></p> <p>Tak..... 1</p> <p>Nie ..... 2</p> <p>NIE WIEM..... 8</p> <p>a) jeśli istnieje wysokie prawdopodobieństwo, że dziecko urodzi się z poważnymi wadami? -----</p> <p>b) jeśli kobieta jest mężatką i nie chce mieć już więcej dzieci? -----</p> <p>c) jeśli ciąża poważnie zagraża zdrowiu kobiety? -----</p> <p>d) jeśli rodzina ma bardzo niskie dochody i nie może sobie pozwolić na więcej dzieci? -----</p> <p>e) jeśli ciąża była wynikiem gwałtu? -----</p> <p>f) jeśli kobieta nie jest mężatką i nie chce wyjść za mężczyznę z którym zaszła w ciążę? -----</p> <p>g) jeśli kobieta tak chce niezależnie od tego, jakie ma ku temu powody? -----</p>	
<p><b>P103.</b> Czy uważa Pan(i), że w przypadku nieuleczalnych chorób prawo powinno zezwalać lekarzom na bezbolesne przerwanie życia, jeśli zażąda tego pacjent i jego rodzina?</p> <p>Tak.....1</p> <p>Nie .....2</p> <p>TRUDNO POWIEDZIEĆ .....8</p>	<input type="checkbox"/>
<p><b>P104.</b> Wiele się ostatnio dyskutuje w Polsce na temat przemian moralności i życia seksualnego. Jeśli kobieta i mężczyzna mają stosunki seksualne przed ślubem, to czy uważa Pan(i), że jest to zawsze niewłaściwe, prawie zawsze niewłaściwe, tylko czasem niewłaściwe, czy też nie ma w tym nic złego?</p> <p>Zawsze niewłaściwie ..... 1</p> <p>Prawie zawsze niewłaściwie.....2</p> <p>Tylko czasem niewłaściwie.....3</p> <p>Nie ma w tym nic złego.....4</p> <p>TRUDNO POWIEDZIEĆ .....8</p>	<input type="checkbox"/>
<p><b>P105.</b> Jakie jest Pana(-i) zdanie na temat stosunków seksualnych osoby w stanie małżeńskim z kimś innym niż jego żona lub jej mąż. Czy jest to zawsze niewłaściwe, prawie zawsze niewłaściwe, tylko czasem niewłaściwe, czy też nie ma w tym nic złego?</p> <p>Zawsze niewłaściwie ..... 1</p> <p>Prawie zawsze niewłaściwie.....2</p> <p>Tylko czasem niewłaściwie.....3</p> <p>Nie ma w tym nic złego.....4</p> <p>TRUDNO POWIEDZIEĆ .....8</p>	<input type="checkbox"/>
<p><b>P106.</b> A czy sądzi Pan(i), że stosunki seksualne między dwiema dorosłymi osobami tej samej płci są zawsze niewłaściwe, prawie zawsze niewłaściwe, tylko czasem niewłaściwe, czy też nie ma w tym nic złego?</p> <p>Zawsze niewłaściwie ..... 1</p> <p>Prawie zawsze niewłaściwie.....2</p> <p>Tylko czasem niewłaściwie.....3</p> <p>Nie ma w tym nic złego.....4</p> <p>TRUDNO POWIEDZIEĆ .....8</p>	<input type="checkbox"/>
<p><b>P107.</b> Proszę powiedzieć, czy się Pan(i) zdecydowanie zgadza, zgadza, nie zgadza, czy też zdecydowanie się Pan(i) nie zgadza ze stwierdzeniem, że czasami jest konieczne, by porządnym laniem przywołać dziecko do porządku?</p> <p>Zdecydowanie się zgadzam ..... 1</p> <p>Zgadzam się .....2</p> <p>Nie zgadzam się .....3</p> <p>Zdecydowanie się nie zgadzam .....4</p> <p>TRUDNO POWIEDZIEĆ .....8</p>	<input type="checkbox"/>



**ANKIETER: wręczyć respondentowi Kartę P116**

**P116.** Ludzie mają różne poglądy na temat socjalizmu. A jaki jest Pana(-i) stosunek do socjalizmu? Czy Pan(i) jest zdecydowanie za socjalizmem, raczej za socjalizmem, ani za ani przeciw socjalizmowi, raczej przeciw socjalizmowi, czy zdecydowanie przeciw socjalizmowi?

- |   |   |                          |
|---|---|--------------------------|
| Zdecydowanie za socjalizmem .....       | 1 | <input type="checkbox"/> |
| Raczej za socjalizmem .....             | 2 |                          |
| Ani za ani przeciw socjalizmowi .....   | 3 |                          |
| Raczej przeciw socjalizmowi .....       | 4 |                          |
| Zdecydowanie przeciw socjalizmowi ..... | 5 |                          |
| TRUDNO POWIEDZIEĆ .....                 | 8 |                          |

**WYBORY**

**P217 A.** Czy brał(a) Pan(i) udział w wyborach do Sejmu i Senatu we **wrześniu 2005 roku**?

- |   |   |                          |
|---|---|--------------------------|
| Tak .....   | 1 | <input type="checkbox"/> |
| Nie -> [przejdź do pyt. P218A] .....  | 2 |                          |
| ODMOWA ODPOWIEDZI -> [przejdź do pyt. P218A] .....                            | 7 |                          |
| NIE PAMIĘTAM -> [przejdź do pyt. P218A] .....                                 | 8 |                          |
| W DNIU WYBORÓW NIE MIAŁEM UKOŃCZONYCH 18 LAT -> [przejdź do pyt. P218A] ..... | 9 |                          |

**ANKIETER: wręczyć respondentowi Kartę P217B**

**P217 B.** Na którą partię lub organizację głosował(a) Pan(i) w wyborach **do Sejmu** we wrześniu 2005 roku?

Proszę podać z tej karty numer partii lub organizacji, na którą Pan(i) głosował(a).

- |   |    |                          |
|---|----|--------------------------|
| RUCH PATRIOTYCZNY .....                     | 01 | <input type="checkbox"/> |
| POLSKA PARTIA PRACY .....                   | 02 |                          |
| LIGA POLSKICH RODZIN .....                  | 03 |                          |
| PARTIA DEMOKRATYCZNA-DEMOKRACI.PL .....     | 04 |                          |
| SOCJALDEMOKRACJA POLSKA .....               | 05 |                          |
| PRAWO I SPRAWIEDLIWOŚĆ .....                | 06 |                          |
| SOJUSZ LEWICY DEMOKRATYCZNEJ .....          | 07 |                          |
| PLATFORMA OBYWATELSKA RP .....              | 08 |                          |
| POLSKA PARTIA NARODOWA .....                | 09 |                          |
| POLSKIE STRONNICTWO LUDOWE .....            | 10 |                          |
| CENTRUM .....                               | 11 |                          |
| PLATFORMA JANUSZA KORWIN-MIKKE .....        | 12 |                          |
| OGÓLNOPOLSKA KOALICJA OBYWATELSKA .....     | 13 |                          |
| POLSKA KONFEDERACJA - GODNOŚĆ I PRACA ..... | 14 |                          |
| SAMOOBRONA RZECZPOSPOLITEJ POLSKIEJ .....   | 15 |                          |
| INICJATYWA RP .....                         | 16 |                          |
| DOM OJCZYSTY .....                          | 17 |                          |
| NARODOWE ODRODZENIE POLSKI .....            | 18 |                          |
| INNE .....                                  | 19 |                          |
| ODMOWA ODPOWIEDZI .....                     | 97 |                          |
| TRUDNO POWIEDZIEĆ /NIE PAMIĘTAM .....       | 98 |                          |

**P218 A.** Czy brał(a) Pan(i) udział w pierwszej turze wyborów prezydenckich 9 października 2005 roku?

- |   |   |                          |
|---|---|--------------------------|
| Tak .....   | 1 | <input type="checkbox"/> |
| Nie -> [przejdź do pyt. P219A] .....  | 2 |                          |
| ODMOWA ODPOWIEDZI -> [przejdź do pyt. P219A] .....                            | 7 |                          |
| NIE PAMIĘTAM -> [przejdź do pyt. P219A] .....                                 | 8 |                          |
| W DNIU WYBORÓW NIE MIAŁEM UKOŃCZONYCH 18 LAT -> [przejdź do pyt. P219A] ..... | 9 |                          |

<b>ANKIETER: wręczyć respondentowi Kartę P218B</b>	
<b>P218 B.</b>	Na kogo Pan(i) głosował(a) w pierwszej turze wyborów prezydenckich 9 października 2005 roku? Proszę podać z tej karty numer kandydata, na którego Pan(i) głosował(a).
	BOCHNIARZ HENRYKA .....01
	BOROWSKI MAREK .....02
	BUBEL LESZEK .....03
	ILASZ LIWIUSZ .....04
	KACZYŃSKI LECH .....05
	KALINOWSKI JAROSŁAW .....06
	KORWIN-MIKKE JANUSZ .....07
	LEPPER ANDRZEJ .....08
	PYSZKO JAN .....09
	SŁOMKA ADAM .....10
	TUSK DONALD .....11
	TYMIŃSKI STANISŁAW .....12
	ODMOWA ODPOWIEDZI .....97
	NIE PAMIĘTAM .....98
<b>P219 A.</b>	Czy brał(a) Pan(i) udział w drugiej turze wyborów prezydenckich 23 października 2005 roku?
	Tak .....1
	Nie -> [przejdź do pyt. <b>P220</b> ] .....2
	ODMOWA ODPOWIEDZI-> [przejdź do pyt. <b>P220</b> ] .....7
	NIE PAMIĘTAM-> [przejdź do pyt. <b>P220</b> ] .....8
<b>P219 B.</b>	Na kogo głosował(a) Pan(i) w drugiej turze?
	Na Lecha Kaczyńskiego .....1
	Na Donalda Tuska .....2
	Oddałem głos nieważny, na żadnego z nich .....3
	ODMOWA ODPOWIEDZI .....7
	NIE PAMIĘTAM .....8
<b>P220.</b>	Czy brał(a) Pan(i) udział w wyborach samorządowych <b>12 listopada 2006</b> roku?
	Tak .....1
	Nie .....2
	ODMOWA ODPOWIEDZI .....7
	NIE PAMIĘTAM .....8
	W DNIU WYBORÓW NIE MIAŁEM UKOŃCZONYCH 18 LAT .....9
<b>P221 A.</b>	Czy brał(a) Pan(i) udział w wyborach do Sejmu i Senatu <b>21 X 2007</b> roku?
	Tak .....1
	Nie -> [przejdź do pyt. <b>G1</b> ] .....2
	ODMOWA ODPOWIEDZI -> [przejdź do pyt. <b>G1</b> ] .....7
	NIE PAMIĘTAM -> [przejdź do pyt. <b>G1</b> ] .....8
	W DNIU WYBORÓW NIE MIAŁEM UKOŃCZONYCH 18 LAT -> [przejdź do pyt. <b>G1</b> ] .....9
<b>ANKIETER: wręczyć respondentowi Kartę P221B</b>	
<b>P221 B.</b>	Na którą partię lub organizację głosował(a) Pan(i) w wyborach <b>do Sejmu</b> 21 X 2007 roku? Proszę podać z tej karty numer partii, komitetu wyborczego lub organizacji, na którą Pan(i) głosował(a)..
	LIGA POLSKICH RODZIN (LPR) .....01
	LEWICA I DEMOKRACI (KOALICJA SLD + SDPL + PD + UP) .....02
	"MNIEJSZOŚĆ NIEMIECKA" .....03
	PARTIA KOBIET .....04
	PLATFORMA OBYWATELSKA (PO) .....05
	POLSKA PARTIA PRACY (PPP) .....06
	POLSKIE STRONNICTWO LUDOWE (PSL) .....07
	PRAWO I SPRAWIEDLIWOŚĆ (PIS) .....08
	SAMOOBRONA PATRIOTYCZNA .....09
	SAMOOBRONA RZECZPOSPOLITEJ POLSKIEJ .....10
	INNE .....11
	ODMOWA ODPOWIEDZI .....97
	TRUDNO POWIEDZIEĆ, NIE PAMIĘTAM .....98



**G2.** Bywa tak, że pracownicy administracji, pomoc społeczna, służby miejskie robią wszystko to, co jest potrzebne, żeby mieszkać i żyć wygodnie, bezpiecznie. Bywa tak, że potrzebna jest inicjatywa mieszkańców. Bywa też i tak, że szkoda czasu i energii na działanie wspólne z sąsiadami, bo i tak z tego niewiele wychodzi. Interesuje nas, czy w ostatnim roku: ...

**[Ankieter: odczytać kolejny podpunkt pytania]**

Tak ..... 1  
Nie, bo nie było takiej potrzeby, okazji ..... 2  
Nie, bo nie warto tego robić ..... 3  
TRUDNO POWIEDZIEĆ ..... 8

- A) załatwił(a) Pan(i) coś dla sąsiadów (np. w przychodni, na poczcie, zakupy w sklepie) -----
- B) zaopiekował(a) się Pan(i) niedołącznymi, niesprawnymi sąsiadami -----
- C) brał(a) Pan(i) udział w sprzątnięciu okolicy -----
- D) brał(a) Pan(i) udział w upiększaniu otoczenia -----
- E) brał(a) Pan(i) udział w urządzenie terenu do zabaw i odpoczynku -----
- F) założył(a) Pan(i) wspólną z innymi instalację (np. kanalizacji, TV kablowej, Internetu) -----
- G) zwrócił(a) się Pan(i) razem z innymi o coś do administracji, władz gminy -----
- H) zwrócił(a) Pan(i) uwagę innym, żeby nie śmiecili lub nie niszczyli czegoś -----
- I) ogrodził(a) Pan(i) teren -----
- J) pożyczył(a) Pan(i) coś sąsiadom -----

**ANKIETER: wręczyć respondentowi kartę G3.**

**G3.** Odczytam teraz Panu(i) listę stwierdzeń. Korzystając z odpowiedzi na tej karcie proszę powiedzieć, na ile opisuje ono Pana(i) postępowanie? Na każde stwierdzenie może Pan(i) odpowiedzieć "tak", "raczej tak", "raczej nie", lub "nie"

**[Ankieter: odczytać kolejny podpunkt pytania]**

Tak ..... 1  
Raczej tak ..... 2  
Raczej nie ..... 3  
Nie ..... 4  
TRUDNO POWIEDZIEĆ ..... 8

- A) Przy wyborze produktów, które kupuję, staram się także brać pod uwagę to, w jakim stopniu przyczyniają się one do zanieczyszczenia środowiska -----
- B) Zdarzyło mi się zacząć kupować jakiś produkt dlatego, że zanieczyszczał środowisko mniej niż ten, który kupowałem(am) wcześniej -----
- C) Staram się wyrzucać śmieci (takie, jak papier, plastik albo szkło) do specjalnych pojemników -----
- D) Kiedy robię zakupy, staram się ograniczyć liczbę plastikowych torebek, w które je pakuję -----



**RELIGIA**

Przejdźmy teraz do innych pytań.

- P125. A.** Czy uważa się Pan(i) za osobę związaną, czy też niezwiązaną z określoną religią, kościołem, wyznaniem?  
 Tak, związana..... 1  
 Niezwiązaną -> [PRZEJŚĆ DO PYT. P126 ]..... 2  
 ODMOWA ODPOWIEDZI -> [PRZEJŚĆ DO PYT. P126 ]..... 3  
 NIE WIEM/TRUDNO POWIEDZIEĆ -> [PRZEJŚĆ DO PYT. P126 ]..... 8

**P125. B.** Z jaką religią, kościołem, wyznaniem czuje się Pan(i) związany(-a)?  
 ANKIETER: JEST TO PYTANIE „OTWARTE”. ZAKODOWAĆ/ UZUPEŁNIĆ PONIŻSZE KATEGORIE

- Z RELIGIĄ KATOLICKĄ.....01  
 PROTESTANCKĄ.....02  
 PRAWOSŁAWNĄ.....03  
 Z WYZNANIEM ŚWIADKÓW JEHOWY.....04  
 Z WYZNANIEM MOJŻESZOWYM/JUDAIZM.....05  
 Z INNĄ RELIGIĄ, KOŚCIOŁEM, WYZNANIEM:.....06  
 Z jaką? Z jakim?.....  
 INNE ODPOWIEDZI (WPISAĆ PONIŻEJ):.....97  
 .....98



**ANKIETER: ZAPYTAĆ WSZYSTKICH RESPONDENTÓW**

**ANKIETER: wręczyć respondentowi Kartę P126**

- P126.** Jak często uczestniczy Pan(i) w mszach i nabożeństwach?  
 Nigdy.....00  
 Rzadziej niż raz do roku.....01  
 Mniej więcej raz lub dwa razy w roku.....02  
 Kilka razy w roku.....03  
 Mniej więcej raz w miesiącu.....04  
 Dwa, trzy razy w miesiącu.....05  
 Prawie co tydzień.....06  
 Co tydzień.....07  
 Kilka razy w tygodniu lub częściej.....08  
 TRUDNO POWIEDZIEĆ.....98



**ANKIETER: wręczyć respondentowi Kartę P127**

- P127.** Jak często się Pan(i) modli?  
 Nigdy.....00  
 Rzadziej niż raz do roku.....01  
 Mniej więcej raz lub dwa razy w roku.....02  
 Kilka razy w roku.....03  
 Mniej więcej raz w miesiącu.....04  
 Dwa, trzy razy w miesiącu.....05  
 Prawie co tydzień.....06  
 Co tydzień.....07  
 Kilka razy w tygodniu.....08  
 Raz dziennie.....09  
 Kilka razy dziennie.....10  
 TRUDNO POWIEDZIEĆ.....98



**P128.** Czy określi(a)by Pan(i) siebie jako osobę głęboko wierzącą, wierzącą, czy też niewierzącą?

- Głęboko wierzącą.....1  
 Wierzącą.....2  
 Niewierzącą.....3  
 TRUDNO POWIEDZIEĆ.....8

**WYKSZTAŁCENIE RESPONDENTA**

**ANKIETER: wręczyć respondentowi Kartę P131A1**

**P131. A1.** Jakie wykształcenie uzyskał(a) Pan(-i) do chwili obecnej?

- Brak wykształcenia szkolnego -> [przejdź do pyt. P133A ] .....00
- Niepełne podstawowe -> [przejdź do pyt. P131M ] .....01
- Podstawowe -> [przejdź do pyt. P131M ] .....02
- Zasadnicze zawodowe .....03
- Niepełne średnie .....04
- Średnie ogólnokształcące .....05
- Średnie zawodowe .....06
- Policealne/ pomaturalne .....07
- Nieukończone studia wyższe .....08
- Ukończone studia licencjackie/inżynierskie .....09
- Ukończone wyższe magisterskie/lekarskie .....10
- Inne. Jakież? ZAPISAĆ .....97

**P131. B.** Czy obecnie nadal się Pan(i) uczy w szkole lub studiuje na wyższej uczelni?

**NIE BIERZEMY POD UWAGĘ KURSÓW ZAWODOWYCH I DOKSZTAŁCAJĄCYCH**

POSŁUGIWAĆ SIĘ TYLKO KODAMI PEŁNEGO POZIOMU WYKSZTAŁCENIA: 02/ 03/ 05/ 06/07/ 09 LUB 10

- Tak -> W jakiej? WPISAĆ KOD Z PYT. 131A1 .....97
- Nie .....97

**P131. C.** Jak się nazywała (lub nazywa, jeśli się nadal uczy / studiuje) szkoła (lub uczelnia), w której Pan(i) uzyskał(a) to wykształcenie (lub: w której się nadal uczy / studiuje)?

**P131. D.** W jakiej specjalności (kierunku, zawodzie) kształcił(a) się Pan(i) w tej szkole(uczelni)? WPISAĆ PEŁNĄ NAZWĘ

**P131. G.** Czy była / jest to szkoła (uczelnia) publiczna, społeczna, czy też prywatna?

- Publiczna (państwowa) .....1
- Spółeczna .....2
- Prywatna .....3
- NIE WIEM .....8

**P131. H.** Czy Pana(-i) nauka (studia) w tej szkole (uczelni) była / jest odpłatna czy bezpłatna?

- Odpłatna .....1
- Bezpłatna .....2
- NIE WIEM .....8

**P131. I.** Czy kształcił(a) się w Pan(i) w trybie **dziennym (stacjonarnym)**?

- Tak, w trybie dziennym .....1
- Nie .....2
- NIE WIEM .....8

**P131. K.** W którym roku zakończył(a) (lub przerwał(a)) Pan(i) swą szkolną edukację?

- W ROKU .....9997
- NIE DOTYCZY; UCZY SIĘ NADAL .....9997

**P131. Kx.** A w sumie ile lat kształcił(a) się Pan(i) **we wszystkich szkołach/uczelniach**, do których kiedykolwiek Pan(i) uczęszczał(a)? Proszę nie liczyć powtarzanych klas /lat studiów, przerw w nauce oraz kursów dokształcających

- RAZEM LAT: .....

**ANKIETER: wręczyć respondentowi Kartę P131L**

**P131. L.** Jaki rodzaj świadectwa, dyplomu, tytułu zawodowego lub naukowego uzyskał(a) Pan(i) na zakończenie swej dotychczasowej nauki szkolnej? Jeśli obecnie kontynuuje Pan(i) naukę w szkole lub na studiach proszę podać, jakie świadectwo lub tytuł uzyskał(a) Pan(i) w poprzedniej, ukończonej szkole. Proszę ewentualnie uzupełnić listę świadectw i tytułów

ANKIETER: WPISAĆ SYMBOL KATEGORII Z KARTY P131L UZUPEŁNIĆ EWENTUALNĄ ODPOWIEDŹ „INNE ŚWIADECTWA/TYTUŁY”

- SYMBOL Z KARTY P131L .....
- NIE WIEM .....98
- INNE ŚWIADECTWA/ TYTUŁY (ZAPISAĆ):.....97

**ANKIETER: wręczyć respondentowi Kartę P131M**

**P131. M.** W jakiej miejscowości znajdowała się szkoła/ uczelnia, w której ostatnio się Pan(i) kształcił(a) (lub uczy się Pan(i) nadal)?

- SYMBOL Z KARTY P131M .....
- NIE WIEM .....98

<b>P133. A.</b> Czy należy Pan(i) do związku zawodowego? Tak, należę .....1 Nie należę → [przejdź do pyt. P134] .....2	<input type="checkbox"/>
<b>P133. B.</b> Do jakiego związku zawodowego Pan(ii) należy? NSZZ „SOLIDARNOŚĆ” .....1 OPZZ .....2 INNE (WPISAĆ NAZWĘ) .....3 .....	<input type="checkbox"/>
<b>ANKIETER: wręczyć respondentowi Kartę P134</b>	
<b>P134.</b> Powróćmy do spraw związanych z warunkami codziennego życia. Proszę spojrzeć na tę kartę i powiedzieć, jakie były źródła przychodu pieniędzy w całym Pana(-i) gospodarstwie domowym w ciągu ostatnich 12 miesięcy. <u>Mówiąc o gospodarstwie domowym mamy na myśli wszystkie osoby wspólnie z Panem(-nią) zamieszkujące i utrzymujące się ze wspólnych funduszy.</u> Czy były to pieniądze płynące: [Ankieter: odczytać kolejny punkt pytania]	
Tak ..... 1 Nie ..... 2	
a) z Pana(-i) pracy zarobkowej, lub z działalności gospodarczej -----	<input type="checkbox"/>
b) z pracy zarobkowej współmałżonka (partnera) -----	<input type="checkbox"/>
c) z pracy zarobkowej innych członków Pana(-i) gospodarstwa domowego -----	<input type="checkbox"/>
d) z pracy w rodzinnym gospodarstwie rolnym -----	<input type="checkbox"/>
e) z emerytury lub renty -----	<input type="checkbox"/>
f) ze stypendium -----	<input type="checkbox"/>
g) z najmu lub dzierżawy -----	<input type="checkbox"/>
h) z obligacji, funduszy powierniczych, z odsetek bankowych, z akcji, z udziału w spółkach, firmach -----	<input type="checkbox"/>
i) z zasiłków dla bezrobotnych -----	<input type="checkbox"/>
j) z pomocy społecznej i dobroczynnej -----	<input type="checkbox"/>
k) z pomocy finansowej innych osób -----	<input type="checkbox"/>
k1) z alimentów, zasiłków dla dziecka/dzieci -----	<input type="checkbox"/>
l) Inne źródła. Jakże? -----	<input type="checkbox"/>
<b>P135.</b> Biorąc pod uwagę ostatnie 12 miesięcy, proszę powiedzieć, ile wynosił <u>miesięczny</u> dochód Pana(-i) oraz wszystkich osób z Pana(i) gospodarstwa domowego ze wszystkich źródeł. Proszę obliczyć i podać <u>przeciętną miesięczną</u> kwotę po odliczeniu podatku. WYJAŚNIĆ, ŻE ŁĄCZNY DOCHÓD OBEJMUJE NIE TYLKO WYNAGRODZENIE ZA PRACĘ, LECZ TAKŻE WSZELKIE INNE DOCHODY, JAK: RENTY, STYPENDIA, DODATKI WYCHOWAWCZE, ALIMENTY, ZASIŁKI DLA BEZROBOTNYCH, DOCHODY Z WYNAJMU, POMOC SPOŁECZNĄ, ŚWIADCZENIA Z TYTUŁU UBEZPIECZENIA SPOŁECZNEGO ITP.	
KWOTA netto, po odjęciu podatku ZŁ MIESIĘCZNIE .....	<input type="text"/> <input type="text"/> <input type="text"/> <input type="text"/> <input type="text"/> <input type="text"/>
<b>P136. A.</b> Od ilu osób pochodzą te dochody? LICZBA OSÓB: .....	<input type="text"/> <input type="text"/>

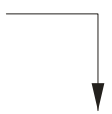
<b>P136. B.</b> A kto w Pana(i) gospodarstwie domowym zarabia najwięcej/ ma największy dochód?	
RESPONDENT(-KA) .....	01
WSPÓŁMAŁŻONEK (PARTNER(KA)) .....	02
RESPONDENT I WSPÓŁMAŁŻONEK TYLKO SAMO .....	03
SYN/CÓRKA/ZIĘĆ/SYNOWA .....	04
OJCIEC/MATKA .....	05
BRAT/SIOSTRA .....	06
TEŚĆ/TEŚCIOWA .....	07
INNY(A) KREWNY(A) .....	08
INNA OSOBA NIESPOKREWNIONA .....	09
CAŁA RODZINA MNIEJ WIĘCEJ PO RÓWNO .....	10
INNE ODPOWIEDZI (WPISAĆ PONIŻEJ): .....	11
.....	
NIE WIEM .....	98
<b>ANKIETER: wręczyć respondentowi Kartę P137</b>	
<b>P137. A.</b> Czy uważa Pan(i), że całkowite dochody w Pana(-i) gospodarstwie domowym w porównaniu z Państwa potrzebami są o wiele za niskie, nieco za niskie, na miarę potrzeb, nieco powyżej potrzeb, czy znacznie powyżej potrzeb?	
O wiele za niskie w stosunku do potrzeb .....	1
Nieco za niskie w stosunku do potrzeb .....	2
Mniej więcej na miarę potrzeb → [ PRZEJŚĆ DO PYT. 139A ] .....	3
Nieco powyżej potrzeb .....	4
Znacznie powyżej potrzeb .....	5
TRUDNO POWIEDZIEĆ .....	8
<b>P138.</b> Jakich, w Pana(-i) odczuciu, dochodów miesięcznych potrzebuje rzeczywiście Pana(-i) gospodarstwo domowe?	
KWOTA netto, po odjęciu podatku ZŁ MIESIĘCZNIE .....	<input type="text"/> <input type="text"/> <input type="text"/> <input type="text"/> <input type="text"/>
<b>P139. A.</b> Czy Pana(i) gospodarstwo domowe posiada obecnie jakieś oszczędności? Mówiąc o oszczędnościach mam na myśli odłożone pieniądze i oszczędności w bankach, w spółdzielniach i kasach mieszkaniowych; fundusze emerytalne, akcje, udziały, obligacje, fundusze powiernicze lub inne papiery wartościowe.	
Tak, posiadam(y) oszczędności .....	1
Nie posiadam(y) oszczędności → [ PRZEJŚĆ DO PYT. 141A1 ] .....	2
<b>P139. B.</b> Gdyby się okazało, że Pana(i) gospodarstwo domowe musiałoby się utrzymać wyłącznie z tych oszczędności, to na ile mniej więcej miesięcy wystarczyłoby tych pieniędzy	
<b>JEŚLI RESPONDENT PODAŁ W LATACH - PRZELICZYĆ NA MIESIĄCE, JEŚLI PODAŁ W PRZEDZIALE "OD-DO" - WPISAĆ ŚRODEK PRZEDZIAŁU. POŁOWĘ MIESIĄCA NALEŻY ZAOKRĄGLIĆ "W GÓRĘ"</b>	
OSZCZĘDNOŚCI STARCZYŁYBY NA UTRZYMANIE PRZEZ MIESIĘCY: .....	
NA KILKA LAT .....	995
NA WIELE LAT .....	996
NA CAŁE ŻYCIE .....	997
NIE WIEM .....	998
<b>ANKIETER: wręczyć respondentowi Kartę P141</b>	
<b>P141. A1.</b> Proszę teraz o kilka informacji dotyczących Pana(-i) warunków mieszkaniowych. Na jakich zasadach użytkuje Pan(i) obecne mieszkanie?	
Wynajmuję to mieszkanie od osoby prywatnej .....	01
Podnajmuję część mieszkania od osoby prywatnej .....	02
Jest to mieszkanie komunalne/kwaterunkowe .....	03
Jest to mieszkanie służbowe/zakładowe .....	04
Jest to mieszkanie spółdzielcze lokatorskie .....	05
Jest to mieszkanie spółdzielcze własnościowe .....	06
Jest to mieszkanie na własność w budynku wielorodzinnym .....	07
Jest to dom jednorodzinny spółdzielczy .....	08
Jest to dom jednorodzinny własny .....	09
Mieszkam u rodziców, rodziny (lub u dzieci) na prawach rodzinnych .....	10
INNA ODPOWIEDŹ (ZAPISAĆ PONIŻEJ) .....	11
.....	
<b>P141. B.</b> Ile wynosi całkowita powierzchnia tego mieszkania (w metrach kwadratowych)?	
METRÓW KWADRATOWYCH: .....	<input type="text"/> <input type="text"/>
<b>P141. C.</b> Ile pokoi znajduje się w tym mieszkaniu?	
POKOI: .....	<input type="text"/> <input type="text"/>

Czy Pan(i) lub inna osoba z Pana(-i) gospodarstwa domowego posiada ...	
<b>P142. A. Samochód osobowy?</b>	
Tak.....	1 <input type="checkbox"/>
Nie .....	2 <input type="checkbox"/>
<b>P142. D. Dom/domek letniskowy?</b>	
Tak.....	1 <input type="checkbox"/>
Nie .....	2 <input type="checkbox"/>

<b>P144. Odczytam teraz Panu(-i) nazwy różnych dóbr. Proszę powiedzieć, które nich znajdują się w Pana(-i) gospodarstwie domowym?</b>	
Tak..... 1 Nie ..... 2	
↓	
a) telewizor kolorowy	<input type="checkbox"/>
b) magnetowid lub odtwarzacz video/DVD	<input type="checkbox"/>
c) kamera video	<input type="checkbox"/>
d) telewizja kablowa	<input type="checkbox"/>
e) antena satelitarna	<input type="checkbox"/>
f) odtwarzacz płyt kompaktowych (CD)	<input type="checkbox"/>
g) komputer osobisty	<input type="checkbox"/>
gx) dostęp do internetu	<input type="checkbox"/>
h) pralka automatyczna (bez suszarki)	<input type="checkbox"/>
i) suszarka lub pralko-suszarka	<input type="checkbox"/>
j) zmywarka do naczyń	<input type="checkbox"/>
k) kuchenka mikrofalowa	<input type="checkbox"/>
l) osobna zamrażarka	<input type="checkbox"/>
m) telefon komórkowy	<input type="checkbox"/>
n) telefon inny niż komórkowy	<input type="checkbox"/>
o) sekretarka automatyczna	<input type="checkbox"/>

<b>P145. Czy w ciągu ostatnich 12 miesięcy zdarzało się Panu(-i) lub w Pana(-i) gospodarstwie domowym, że: [Ankieter: odczytać kolejny punkt pytania]</b>	
Zdarzały się takie sytuacje ..... 1 Nie było takich sytuacji ..... 2 TRUDNO POWIEDZIEĆ..... 8	
↓	
a) nie starczało pieniędzy na zakup żywności lub ubrania?-----	<input type="checkbox"/>
b) nie starczało pieniędzy na pokrycie wydatków związanych z leczeniem i opieką lekarską członków Pana(-i) gospodarstwa domowego?-----	<input type="checkbox"/>
c) nie starczało pieniędzy na pokrycie kosztów kształcenia się osób w Pana(-i) gospodarstwie domowym? -----	<input type="checkbox"/>
d) nie starczało pieniędzy na pokrycie świadczeń mieszkaniowych (stałe opłaty, koszty wynajmu itp.)?-----	<input type="checkbox"/>

Chciał(a)bym jeszcze zapytać o stan Pana(-i) zdrowia.

<b>P148. A. Czy w ciągu ostatnich dwunastu miesięcy był(a) Pan(i) pacjentem(-ką) szpitala?</b>	
W PRZYPADKU KOBIET DODAC: Nie dotyczy ewentualnego pobytu w szpitalu w związku z porodem.	
Tak.....	1 <input type="checkbox"/>
Nie .....	2 <input type="checkbox"/>

<b>P148. B. Czy w ciągu ostatnich dwunastu miesięcy był(a) Pan(i) przez miesiąc lub dłużej niezdolny(-a) do wykonywania swojej pracy zawodowej lub codziennych obowiązków w związku z chorobą lub obrażeniami ciała?</b>	
Tak.....	1 <input type="checkbox"/>
Nie .....	2 <input type="checkbox"/>

<b>W148.</b> A jaki jest mniej więcej Pana(i) wzrost i waga ciała? [ODPOWIEDŹ: "Nie wiem" zaznaczyć kodem <b>998</b> ; odmowę odpowiedzi - <b>999</b> ]:			
A. WZROST (w centymetrach): .....	<input type="text"/>	<input type="text"/>	<input type="text"/>
B. WAGA CIAŁA (w kilogramach) .....	<input type="text"/>	<input type="text"/>	<input type="text"/>

Proszę podać godzinę i minutę zakończenia tej części wywiadu:

<input type="text"/>	<input type="text"/>	<input type="text"/>	<input type="text"/>
----------------------	----------------------	----------------------	----------------------

### ROLA RZĄDU

#### Międzynarodowy Sondaż Społeczny (ISSP 2006, Role of Government IV)

Zmieńmy teraz temat naszej rozmowy. Pytania kolejnej części ankiety dotyczą ogólnych zagadnień społecznych i politycznych. Pytania te zostały również zadane w 40 krajach z całego świata.			
<b>R1.</b>	Ogólnie rzecz biorąc, czy uważa Pan(i), że ludzie powinni przestrzegać prawa bez wyjątku, czy też są takie wyjątkowe sytuacje, w których ludzie powinni kierować się własnymi przekonaniem, nawet jeśli oznacza to łamanie prawa? Przestrzegać prawa bez wyjątku ..... 1 CZY Kierować się w wyjątkowych sytuacjach własnymi przekonaniem ..... 2 TRUDNO POWIEDZIEĆ ..... 8		<input type="checkbox"/>
<b>R2.</b>	Jest wiele sposobów wyrażania protestu przeciwko polityce rządu, z którą ludzie lub organizacje zdecydowanie się nie zgadzają. Wymienię kilka form protestu i o każdej z nich proszę powiedzieć czy, Pana(i) zdaniem, powinno się na nią pozwolić czy też nie powinno. Czy powinno się pozwolić na: <b>[odczytać kolejny punkt pytania]</b> Zdecydowanie tak..... 1 Raczej tak..... 2 Raczej nie..... 3 Zdecydowanie nie..... 4 TRUDNO POWIEDZIEĆ..... 8		<input type="checkbox"/>
	A) organizowanie publicznych zgromadzeń dla wyrażenia protestu przeciwko rządowi? -----		<input type="checkbox"/>
	B) organizowanie marszów protestacyjnych i demonstracji? -----		<input type="checkbox"/>
	C) organizowanie ogólnokrajowego strajku pracowników przeciwko rządowi? -----		<input type="checkbox"/>
<b>R3.</b>	Są ludzie, których poglądy uważane są przez większość za radykalne. Rozważmy sytuację, w której chcą oni obalić rząd w drodze rewolucji. Czy takim osobom powinno się zezwolić na: <b>[odczytać kolejny punkt pytania]</b> Zdecydowanie tak..... 1 Raczej tak..... 2 Raczej nie..... 3 Zdecydowanie nie..... 4 TRUDNO POWIEDZIEĆ..... 8		<input type="checkbox"/>
	A) organizowanie publicznych zgromadzeń umożliwiających wyrażenie ich poglądów? -----		<input type="checkbox"/>
	B) publikowanie książek wyrażających ich poglądy? -----		<input type="checkbox"/>
<b>R4.</b>	Żaden system prawny nie jest doskonały. Jak się Panu(-i) wydaje, co jest gorsze: skazać osobę niewinną, ..... 1 CZY pozwolić osobie winnej uniknąć kary? ..... 2 TRUDNO POWIEDZIEĆ ..... 8		<input type="checkbox"/>

**R5.** Przedstawię teraz Panu(i) różne działania, które rząd może podjąć w sferze gospodarki. O każdym z nich proszę powiedzieć, w jakim stopniu popiera Pan(i) te działania lub się im sprzeciwia? **[odczytać kolejny punkt pytania]**

- Zdecydowanie popieram ..... 1
- Raczej popieram..... 2
- Ani nie popieram, ani się sprzeciwiam ..... 3
- Raczej się sprzeciwiam ..... 4
- Zdecydowanie się sprzeciwiam ..... 5
- TRUDNO POWIEDZIEĆ..... 8

- A) Cięcia w wydatkach rządowych -----
- B) Finansowanie przez rząd projektów tworzenia nowych miejsc pracy -----
- C) Ograniczenie ingerencji rządu w gospodarke-----
- D) Dotacje dla przemysłu w celu rozwoju nowych technologii i produktów-----
- E) Wspieranie upadających gałęzi przemysłu w celu ochrony miejsc pracy -----
- F) Skracanie tygodniowego czasu pracy w celu tworzenia nowych miejsc pracy -----

A vertical response scale for question R5. It consists of a horizontal line at the top with a downward-pointing arrow on the right. Below this line are six empty square boxes, each aligned with one of the options A through F. A vertical line runs to the left of these boxes, and a horizontal line connects the top of this vertical line to the arrowhead of the top arrow.

**ANKIETER: wręczyć respondentowi Kartę R6.**

**R6.** A teraz wymienię różne dziedziny wydatków rządowych. Proszę powiedzieć, czy chciałby Pan(i), aby rząd wydawał mniej, czy więcej na każdą z nich? Proszę również pamiętać, że wybór odpowiedzi "wydawać o wiele więcej" może oznaczać konieczność podniesienia podatków w celu pokrycia wydatków na tę dziedzinę **[odczytać kolejny punkt pytania]**

- Wydawać o wiele więcej..... 1
- Wydawać więcej ..... 2
- Wydawać tyle samo co obecnie ..... 3
- Wydawać mniej ..... 4
- Wydawać o wiele mniej ..... 5
- TRUDNO POWIEDZIEĆ..... 8

- A) Ochrona środowiska -----
- B) Opieka zdrowotna -----
- C) Policja i organy ścigania -----
- D) Edukacja -----
- E) Wojsko i obronność -----
- F) Emerytury -----
- G) Zasiłki dla bezrobotnych -----
- H) Kultura i sztuka -----

A vertical response scale for question R6. It consists of a horizontal line at the top with a downward-pointing arrow on the right. Below this line are eight empty square boxes, each aligned with one of the options A through H. A vertical line runs to the left of these boxes, and a horizontal line connects the top of this vertical line to the arrowhead of the top arrow.

**R7.** Ogólnie rzecz biorąc, czy uważa Pan(i), że do obowiązków rządu powinno należeć, czy też nie powinno: **[odczytać kolejny punkt pytania]**

- Zdecydowanie powinno należeć..... 1  
Raczej powinno ..... 2  
Raczej nie powinno ..... 3  
Zdecydowanie nie powinno należeć..... 4  
TRUDNO POWIEDZIEĆ..... 8

- A) zapewnienie pracy każdemu, kto chce pracować.....  
B) kontrolowanie cen .....  
C) zapewnienie chorym opieki zdrowotnej .....  
D) zapewnienie godziwego poziomu życia ludziom starym .....  
E) zapewnienie przemysłowi pomocy niezbędnej dla jego rozwoju .....  
F) zapewnienie godziwego poziomu życia bezrobotnym .....  
G) zmniejszenie różnic w dochodach między bogatymi i biednymi .....  
H) udzielanie pomocy finansowej studentom z rodzin o niskich dochodach .....  
I) zapewnienie godziwych warunków mieszkaniowych dla tych, których na to nie stać .....  
J) wprowadzenie surowych przepisów prawnych, ograniczających niszczenie środowiska naturalnego przez przemysł .....

↓

**ANKIETER: wręczyć respondentowi Kartę R8.**

**R8.** Jak ocenia Pan(i) dokonania obecnego rządu w Polsce w następujących dziedzinach: **[odczytać kolejny punkt pytania]**

- Oceniam bardzo pozytywnie ..... 1  
Raczej pozytywnie ..... 2  
Ani pozytywnie ani negatywnie..... 3  
Raczej negatywnie ..... 4  
Oceniam bardzo negatywnie ..... 5  
TRUDNO POWIEDZIEĆ..... 8

- A) zapewnienie chorym opieki zdrowotnej? .....  
B) zapewnienie godziwego poziomu życia ludziom starym? .....  
C) radzenie sobie z zagrożeniem bezpieczeństwa Polski? .....  
D) kontrola przestępczości? .....  
E) zwalczanie bezrobocia? .....  
F) ochrona środowiska? .....

↓

**R9.** Przypuśćmy, że rząd miał podejrzenia o mającym się wydarzyć zamachu terrorystycznym. Czy Pana(-i) zdaniem władze powinny w takim przypadku mieć prawo: **[odczytać kolejny punkt pytania]**

- Zdecydowanie powinny mieć prawo ..... 1  
Raczej powinny mieć prawo ..... 2  
Raczej nie powinny mieć prawa ..... 3  
Zdecydowanie nie powinny mieć prawa ..... 4  
TRUDNO POWIEDZIEĆ..... 8

- A) przetrzymywać osoby przez dłuższy czas bez przedstawienia im zarzutów? .....  
B) podsłuchiwać rozmowy telefoniczne? .....  
C) zatrzymywać i przeszukiwać przypadkowe osoby na ulicy? .....

↓

<b>R10.</b> W jakim stopniu interesuje się Pan(i) polityką? Czy: <b>[odczytać]</b> bardzo się Pan(i) interesuje, ..... 1 interesuje się, ..... 2 średnio się Pan(i) interesuje, ..... 3 niezbyt się interesuje, czy też ..... 4 wcale się Pan(i) nie interesuje? ..... 5 TRUDNO POWIEDZIEĆ ..... 8	<input type="checkbox"/>
<b>ANKIETER: wręczyć respondentowi Kartę R11.</b> <b>R11.</b> W jakim stopniu zgadza się Pan(i) lub nie zgadza z następującymi stwierdzeniami: <b>[odczytać kolejny punkt pytania]</b> Zdecydowanie się zgadzam ..... 1 Zgadzam się ..... 2 Ani się zgadzam, ani nie zgadzam ..... 3 Nie zgadzam się ..... 4 Zdecydowanie się nie zgadzam ..... 5 TRUDNO POWIEDZIEĆ ..... 8  A) Ludzie tacy jak ja nie mają nic do powiedzenia jeśli chodzi o działanie rządu ..... B) Przeciętny obywatel ma znaczny wpływ na politykę ..... C) Myślę, że całkiem dobrze rozumiem ważne polityczne zagadnienia, którymi żyje nasz kraj ..... D) Wydaje mi się, że większość ludzi wie więcej o polityce i rządzie niż ja ..... E) Osoby, które wybieramy do parlamentu starają się dotrzymywać obietnic przedwyborczych ..... F) Można ufać większości urzędników państwowych, że robią to, co jest najlepsze dla kraju .....	<input type="checkbox"/> <input type="checkbox"/> <input type="checkbox"/> <input type="checkbox"/> <input type="checkbox"/> <input type="checkbox"/>
<b>ANKIETER: wręczyć respondentowi Kartę R12</b> <b>R12.</b> Ogólnie biorąc, jak Pan(i) ocenia obecny system podatkowy w Polsce? Chciał(a)bym dodać, że mówiąc o podatkach mamy na myśli <u>wszystkie</u> podatki, w tym podatek od wynagrodzeń, dochodów, podatek od dóbr i usług, itp. <b>[odczytać kolejny punkt pytania]</b> O wiele za wysokie podatki ..... 1 Za wysokie podatki ..... 2 Mniej więcej takie podatki, jakie powinni ..... 3 Za niskie podatki ..... 4 O wiele za niskie podatki? ..... 5 TRUDNO POWIEDZIEĆ ..... 8  A) Po pierwsze, czy ludzie o <u>wysokich</u> dochodach płacą ... .. B) A czy ludzie o <u>średnich</u> dochodach płacą ... .. C) A czy ludzie o <u>niskich</u> dochodach płacą ... ..	<input type="checkbox"/> <input type="checkbox"/> <input type="checkbox"/>
<b>ANKIETER: wręczyć respondentowi Kartę R13</b> <b>R13.</b> Proszę powiedzieć w jakim stopniu zgadza się Pan(i), bądź nie zgadza z każdym z następujących stwierdzeń. <b>[odczytać kolejny punkt pytania]</b> Zdecydowanie się zgadzam ..... 1 Zgadzam się ..... 2 Ani się zgadzam, ani nie zgadzam ..... 3 Nie zgadzam się ..... 4 Zdecydowanie się nie zgadzam ..... 5 TRUDNO POWIEDZIEĆ ..... 8  A) "Jest tylko kilka osób, którym mogę całkowicie ufać" ..... B) "Jeśli nie jesteś ostrożnym inni ludzie wykorzystają cię" .....	<input type="checkbox"/> <input type="checkbox"/>
<b>ANKIETER: wręczyć respondentowi Kartę R14A</b> <b>R14. A.</b> Niektóre osoby, ze względu na swoje stanowisko, pozycję w środowisku lub kontakty są proszone przez innych o pomoc w pozytywnym załatwieniu jakiejś ważnej dla nich sprawy. A w Pana(i) przypadku? Jak często jest Pan(i) proszony przez innych ludzi o pomoc w pozytywnym załatwieniu ważnych dla nich spraw? Nigdy ..... 1 Rzadko ..... 2 Od czasu do czasu ..... 3 Często ..... 4 TRUDNO POWIEDZIEĆ ..... 8	<input type="checkbox"/>

<b>ANKIETER: wręczyć respondentowi Kartę R14B</b>	
<b>R14. B.</b> A czy są takie osoby, do których Pan(i) mógł(a)by się zwrócić z prośbą o pomoc w pozytywnym załatwieniu ważnej dla Pana(i) sprawy?	
Nie ma takich osób .....	1
Są, ale bardzo mało .....	2
Jest kilka takich osób .....	3
Jest dużo takich osób .....	4
TRUDNO POWIEDZIEĆ .....	8
	<input type="checkbox"/>
<b>ANKIETER: wręczyć respondentowi Kartę R15</b>	
<b>R15.</b> Jak często, Pana(-i) zdaniem, urzędnicy państwowi sprawiedliwie traktują ludzi takich jak Pan(i)?	
Prawie zawsze .....	1
Często .....	2
Od czasu do czasu .....	3
Rzadko .....	4
Prawie nigdy .....	5
TRUDNO POWIEDZIEĆ .....	8
	<input type="checkbox"/>
<b>R16.</b> Czy, Pana(-i) zdaniem, sposób traktowania ludzi przez urzędników państwowych w Polsce zależy od tego, czy dana osoba jest im znana?	
Zdecydowanie tak .....	1
Raczej tak .....	2
Raczej nie .....	3
Zdecydowanie nie .....	4
TRUDNO POWIEDZIEĆ .....	8
	<input type="checkbox"/>
<b>ANKIETER: wręczyć respondentowi Kartę R17.</b>	
<b>R17.</b> Jak wielu polityków w Polsce jest, Pana(-i) zdaniem, uwikłanych w korupcję?	
Prawie żaden .....	1
Tylko niewielu .....	2
Niektórzy .....	3
Wielu .....	4
Prawie wszyscy .....	5
TRUDNO POWIEDZIEĆ .....	8
	<input type="checkbox"/>
<b>ANKIETER: wręczyć respondentowi Kartę R18.</b>	
<b>R18.</b> A jak wielu urzędników państwowych w Polsce jest, Pana(-i) zdaniem, uwikłanych w korupcję?	
Prawie żaden .....	1
Tylko niewielu .....	2
Niektórzy .....	3
Wielu .....	4
Prawie wszyscy .....	5
TRUDNO POWIEDZIEĆ .....	8
	<input type="checkbox"/>
<b>R19.</b> Jak często w ciągu ostatnich pięciu lat zdarzało się Panu(-i) lub komuś z Pana(-i) najbliższej rodziny, że urzędnik państwowy za załatwienie jakiejś sprawy sugerował lub żądał w zamian łapówki lub jakiejś przysługi?	
Nigdy .....	1
Rzadko .....	2
Czasami .....	3
Dosyć często .....	4
Bardzo często .....	5
TRUDNO POWIEDZIEĆ .....	8
	<input type="checkbox"/>
<b>R20.</b> Przeciętnie, z iloma osobami ma Pan(i) kontakt w ciągu jednego typowego dnia, włączając w to osoby, z którymi Pan(i) mieszka? Interesują nas Pana(i) osobiste kontakty ("w cztery oczy") z osobami, z którymi prowadzi Pan(i) pogawędki, rozmawia lub dyskutuje różne sprawy. Mogą to być kontakty bezpośrednie, telefoniczne, listowne lub przez internet.	
0-4 osoby .....	1
5-9 osób .....	2
10-19 osób .....	3
20-49 osób .....	4
50 lub więcej osób .....	5
TRUDNO POWIEDZIEĆ .....	8
	<input type="checkbox"/>

Proszę podać godzinę i minutę zakończenia tej części wywiadu:

--	--	--	--

**CZAS WOLNY, SPORT I AKTYWNOŚĆ FIZYCZNA**  
**Międzynarodowy Sondaż Społeczny (ISSP 2007, Leisure Time and Sports)**

Zmieńmy teraz temat naszej rozmowy. Pytania kolejnej części ankiety dotyczą wypoczynku, stylu spędzania czasu wolnego i aktywności fizycznej. Pytania te zostały również zadane w 40 krajach z całego świata.

**ANKIETER: wręczyć respondentowi Kartę L1**

**L1.** Jak często wykonuje Pan(i) w swoim czasie wolnym następujące czynności: **[odczytać kolejny punkt pytania]**

- Codziennie..... 1
- Kilka razy na tydzień ..... 2
- Kilka razy na miesiąc ..... 3
- Kilka razy na rok lub rzadziej..... 4
- Nigdy ..... 5
- TRUDNO POWIEDZIEĆ..... 8

- a) Oglądanie TV, DVD, kaset wideo -----
- b) Chodzenie do kina -----
- c) Chodzenie po sklepach -----
- d) Czytanie książek -----
- e) Udział w wydarzeniach kulturalnych, takich jak koncerty, przedstawienia teatralne, wystawy -----
- f) Spotkania z rodziną, która nie mieszka wraz z Panem(-nią) -----
- g) Spotkania z przyjaciółmi -----
- h) Gra w karty lub gry planszowe -----
- i) Słuchanie muzyki -----
- j) Uprawianie jakiegoś sportu, ćwiczeń fizycznych lub rekreacyjnych, takich jak chodzenie na siłownię, do klubu fitness, bieganie, spacer -----
- k) Udział w wydarzeniach i imprezach sportowych w roli widza -----
- l) Wykonywanie prac ręcznych, takich jak szycie, stolarka, itp. -----
- m) Spędzanie czasu przed komputerem / w Internecie -----

**ANKIETER: wręczyć respondentowi Kartę L2**

**L2.** W jakim stopniu czynności wykonywane w czasie wolnym umożliwiają Panu(i): **[odczytać kolejny punkt pytania]**

- W bardzo dużym stopniu ..... 1
- W dużym stopniu ..... 2
- W pewnym stopniu ..... 3
- W niewielkim stopniu ..... 4
- W żadnym stopniu ..... 5
- TRUDNO POWIEDZIEĆ..... 8

- a) Być osobą jaką naprawdę Pan(i) jest? -----
- b) Zacieśniać swoje kontakty z innymi ludźmi? -----

**ANKIETER: wręczyć respondentowi Kartę L3**

**L3.** Korzystając z tej karty proszę powiedzieć, jak wiele przyjemności czerpie Pan(i) z wykonywania w swoim czasie wolnym następujących czynności: **[odczytać kolejny punkt pytania]**

- Wcale, żadnej przyjemności ..... 1
- Niewiele przyjemności ..... 2
- Trochę przyjemności ..... 3
- Dość dużo przyjemności ..... 4
- Bardzo dużo przyjemności ..... 5
- Nie dotyczy mnie, nigdy tego nie robię ..... 6
- TRUDNO POWIEDZIEĆ ..... 8

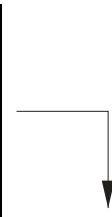

- a) Czytanie książek -----
- b) Spotkania z przyjaciółmi -----
- c) Uprawianie sportów, ćwiczeń fizycznych lub rekreacyjnych takich, jak chodzenie na siłownię, do klubu fitness, bieganie, spacery -----
- d) Oglądanie TV, DVD, kaset wideo -----

**ANKIETER: wręczyć respondentowi Kartę L4**

**L4.** Ludzie spędzają swój czas wolny w różny sposób. A w Pana(i) przypadku, jak często wykorzystuje Pan(i) swój czas wolny, aby: **[odczytać kolejny punkt pytania]**

- Bardzo często ..... 1
- Często ..... 2
- Czasem ..... 3
- Rzadko ..... 4
- Nigdy ..... 5
- TRUDNO POWIEDZIEĆ ..... 8

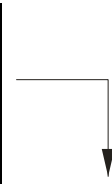

- a) Nawiązać przydatne kontakty -----
- b) Odpocząć i odzyskać siły -----
- c) Nabyć lub rozwijać umiejętności -----

**ANKIETER: wręczyć respondentowi Kartę L5A**

**L5A.** A jak często w swoim czasie wolnym: **[odczytać kolejny punkt pytania]**

- Bardzo często ..... 1
- Często ..... 2
- Czasem ..... 3
- Rzadko ..... 4
- Nigdy ..... 5
- TRUDNO POWIEDZIEĆ ..... 8

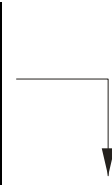

- a) Czuje się Pan(i) znudzony(a)? -----
- b) Czuje się Pan(i) zabiegany(a) / zalatany(a)? -----
- c) Łapie się Pan(i) na myśleniu o pracy? -----

**ANKIETER: wręczyć respondentowi Kartę L5B**

**L5B.** Czy w swoim czasie wolnym woli Pan(i) przebywać z innymi ludźmi czy samemu?

- Zdecydowanie wolę przebywać z innymi ludźmi ..... 1
- Raczej wolę przebywać z innymi ludźmi niż samemu ..... 2
- Raczej wolę przebywać samemu niż z innymi ludźmi ..... 3
- Zdecydowanie wolę przebywać samemu ..... 4
- TRUDNO POWIEDZIEĆ ..... 8

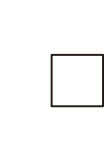

**ANKIETER: wręczyć respondentowi Kartę L6**

**L6.** Przypuśćmy, że może Pan(i) zmienić sposób, w jaki spędza Pan(i) swój czas wolny przeznaczając na pewne sprawy więcej czasu a na inne mniej. Proszę powiedzieć, czy na: **[odczytać kolejny punkt pytania]** chciał(a)by Pan(i) poświęcać ...**[odczytać skalę odpowiedzi]**

- Dużo więcej czasu ..... 1
- Trochę więcej czasu ..... 2
- Tyle samo czasu, co teraz ..... 3
- Trochę mniej czasu ..... 4
- Dużo mniej czasu ..... 5
- TRUDNO POWIEDZIEĆ ..... 8
- NIE DOTYCZY ..... 9

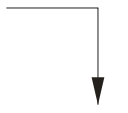

- a) Pracę zawodową? .....
- b) Wykonywanie obowiązków domowych?.....
- c) Życie rodzinne? .....
- d) Czynności wykonywane w czasie wolnym? .....

<input type="checkbox"/>
<input type="checkbox"/>
<input type="checkbox"/>
<input type="checkbox"/>

**L7a.** Biorąc pod uwagę ostatnie 12 miesięcy, proszę powiedzieć ile nocy spędził(a) Pan(i) prywatnie poza domem w czasie wolnym, na przykład będąc na urlopie, wyjeżdżając na święta lub odwiedzając innych?

- Ani jednej nocy poza domem ..... 1
- 1-5 nocy ..... 2
- 6-10 nocy ..... 3
- 11-20 nocy ..... 4
- 21-30 nocy ..... 5
- Ponad 30 nocy ..... 6
- TRUDNO POWIEDZIEĆ ..... 8

<input type="checkbox"/>
--------------------------

**L7b.** Biorąc pod uwagę ostatnie 12 miesięcy, proszę powiedzieć ile dni urlopu, jeśli w ogóle, Pan(i) wykorzystał(a)? Proszę nie uwzględniać urlopu macierzyńskiego, zwolnień lekarskich i podobnych rodzajów nieobecności w pracy.

- Ani jednego dnia ..... 1
- 1-5 dni ..... 2
- 6-10 dni ..... 3
- 11-20 dni ..... 4
- 21-30 dni ..... 5
- Ponad 30 dni ..... 6
- TRUDNO POWIEDZIEĆ ..... 8
- NIE DOTYCZY / NIE PRACUJE ZAWODOWO ..... 9

<input type="checkbox"/>
--------------------------

**ANKIETER: wręczyć respondentowi Kartę L8a.**

**L8a.** Na tej karcie wymienione są różne rodzaje sportów, w tym także sporty i zajęcia rekreacyjne, będące formą czynnego wypoczynku. Proszę zapoznać się z tą listą i powiedzieć, jaki rodzaj sportu lub innej aktywności fizycznej uprawia (podejmuje) Pan(i) najczęściej? Jeśli jest to inny niż podany rodzaj sportu lub aktywności, proszę podać własną jego/jej nazwę.

**ANKIETER: Najpierw wpisać podaną przez respondenta nazwę dyscypliny/dziedziny/aktywności, a następnie wpisać jej KOD z Karty L8a. Jeżeli Respondent nie uprawia żadnego sportu i nie podejmuje żadnej innej aktywności fizycznej, proszę zaznaczyć poniżej kod 999 i przejść do pytania L8b:**

Najczęściej uprawiany sport lub podejmowana aktywność fizyczna to: .....[KOD z Karty L8a]  
[WPISAĆ] .....

<input type="text"/>	<input type="text"/>	<input type="text"/>
----------------------	----------------------	----------------------

Nie uprawiam żadnych sportów ani nie podejmuję żadnych aktywności (ćwiczeń) fizycznych / rekreacyjnych .....999

**ANKIETER: wręczyć respondentowi Kartę L8b.**

**L8b.** Na tej karcie wymienione są różne rodzaje gier. Proszę się z nimi zapoznać i powiedzieć, w którą z nich gra Pan(i) najczęściej?

**[ANKIETER: zaznaczamy tylko jedną odpowiedź]**

[gry planszowe] :

Tryk trak ( <i>Backgammon</i> ) .....	01	
Warcaby .....	02	
Szachy .....	03	
Go .....	04	
Inne gry planszowe (np. Monopol, Scrabble) .....	05	
Gry w karty (np. brydż, remik, pasjans) .....	06	<input type="checkbox"/>
Domino .....	07	
Madżong ( <i>Mah-jongg</i> ) .....	08	<input type="checkbox"/>
Układanki puzzle .....	09	
Gry słowne lub liczbowe (np. krzyżówki, Sudoku) .....	10	
Gry wideo, gry komputerowe, konsola play station, flippery .....	11	
Gry hazardowe (np. gry kasynowe, automaty, loterie, zakłady) .....	12	
Inne gry. Proszę podać, jakie? .....	13	
Nie gram w żadne gry .....	99	

**ANKIETER: Jeśli w pytaniu L8a zaznaczono kod "999" (Nie uprawiam żadnych sportów ....) i jednocześnie w pytaniu L8b**

**zaznaczono kod "99" (Nie gram w żadne gry)' → przejść do pytania L10a, zaś w pytaniu L9a-d zaznaczyć kod "9" (Nie dotyczy).**

**ANKIETER: dostosować treść pytania L9 do informacji uzyskanych pytaniach L8a i L8b.**

**L9.** Proszę powiedzieć, na ile ważny jest dla Pana(i) każdy z następujących powodów, dla których uprawia Pan(i) sport / ćwiczenia fizyczne lub rekreacyjne / gra Pan(i) w różne gry? **[odczytać kolejny punkt pytania]** Czy jest to dla Pana(i):

Bardzo ważny powód .....	1	
Raczej ważny powód .....	2	
Niezbyt ważny powód czy też .....	3	
Nieważny powód? .....	4	
TRUDNO POWIEDZIEĆ .....	8	
NIE DOTYCZY (kody 999 i 99 w pyt. L8a i L8b) .....	9	

- a) Dla zdrowia fizycznego lub psychicznego .....
- b) Aby spotkać się z innymi ludźmi .....
- c) Aby rywalizować z innymi .....
- d) Aby dobrze wyglądać .....

Zapytam teraz o trzy najczęściej przez Pana(-ią) oglądane w telewizji sporty (zawody/rozgrywki sportowe).

**ANKIETER: wręczyć respondentowi Kartę L10a.**

**L10a.** Jaki sport (zawody/ rozgrywki sportowe) ogląda Pan(i) w telewizji najczęściej?

**[ANKIETER: Wpisać nazwę sportu/dyscypliny sportowej]**

[WPISAĆ] \_\_\_\_\_

Najczęściej oglądany w telewizji sport to:..... [KOD z Karty L10a]

Nie oglądam w telewizji żadnych sportów ->[przejdź do pyt. L11] .....999

**L10b.** A jaki sport (zawody/ rozgrywki sportowe) jest drugim najczęściej oglądanym przez Pana(ia) sportem w telewizji?

**[ANKIETER: Wpisać nazwę sportu/dyscypliny sportowej]**

[WPISAĆ] \_\_\_\_\_

Drugi, najczęściej oglądany w telewizji sport to:..... [KOD z Karty L10a]

Nie oglądam innego/drugiego sportu ->[przejdź do pyt. L11] .....999

**L10c.** A jaki sport (zawody/ rozgrywki sportowe) jest trzecim najczęściej oglądanym przez Pana(ia) sportem w telewizji?

**[ANKIETER: Wpisać nazwę sportu/dyscypliny sportowej]**

[WPISAĆ] \_\_\_\_\_

Trzeci, najczęściej oglądany w telewizji sport to: ..... [KOD z Karty L10a]

Nie oglądam innego/ trzeciego sportu .....999

<b>L11.</b> Na ile jest Pan(i) dumny(a), gdy Polska osiąga dobre wyniki podczas międzynarodowych zawodów sportowych lub rozgrywek? Jestem bardzo dumny(a) ..... 1 Jestem raczej dumny(a) ..... 2 Raczej nie jestem dumny(a) ..... 3 Nie jestem dumny(a) ..... 4 TRUDNO POWIEDZIEĆ ..... 8		<input type="checkbox"/>
<b>ANKIETER: wręczyć respondentowi Kartę L12.</b>		
<b>L12.</b> Ludzie mają różne opinie o sporcie. W jakim stopniu zgadza się Pan(i) lub nie zgadza z następującymi stwierdzeniami: <b>[odczytać kolejny punkt pytania]</b>		
Zdecydowanie się zgadzam ..... 1 Zgadzam się ..... 2 Ani się zgadzam ani nie zgadzam ..... 3 Nie zgadzam się ..... 4 Zdecydowanie się nie zgadzam ..... 5 TRUDNO POWIEDZIEĆ ..... 8		<input type="checkbox"/>
a) Uprawianie sportu rozwija charakter dzieci .....		<input type="checkbox"/>
b) W telewizji jest zbyt dużo sportu .....		<input type="checkbox"/>
c) Sport zbliża ludzi należących do różnych grup i ras w Polsce .....		<input type="checkbox"/>
d) Międzynarodowe zawody sportowe wywołują więcej napięć między krajami niż pozytywnych odczuć .....		<input type="checkbox"/>
e) Polski rząd powinien wydawać więcej pieniędzy na sport .....		<input type="checkbox"/>
Przejdźmy teraz do innych pytań.		
<b>ANKIETER: wręczyć respondentowi Kartę L13.</b>		
<b>L13.</b> Jak często w ciągu <b>ostatnich 12 miesięcy</b> uczestniczył(a) Pan(i) w działaniach następujących stowarzyszeń/ grup: <b>[odczytać kolejny punkt pytania]</b>		
Przynajmniej raz w tygodniu ..... 1 Przynajmniej raz w miesiącu ..... 2 Kilka razy ..... 3 Raz lub dwa razy ..... 4 Ani razu ..... 5 TRUDNO POWIEDZIEĆ ..... 8		<input type="checkbox"/>
a) Związek, klub, stowarzyszenie sportowe .....		<input type="checkbox"/>
b) Stowarzyszenie związane z działalnością kulturalną .....		<input type="checkbox"/>
c) Kościół lub inna organizacja religijna .....		<input type="checkbox"/>
d) Stowarzyszenie / organizacja lub grupa obywatelska działająca na rzecz społeczności lokalnej .....		<input type="checkbox"/>
e) Partia lub organizacja polityczna .....		<input type="checkbox"/>
f) Związek zawodowy .....		<input type="checkbox"/>
<b>ANKIETER: wręczyć respondentowi Kartę L14a.</b>		
<b>L14a.</b> Korzystając z tej karty proszę powiedzieć, czy ogólnie biorąc uważa Pan(i), że ludziom można ufać, czy że w kontaktach z innymi należy zachować ostrożność?		
Ludziom prawie zawsze można ufać ..... 1 Ludziom zwykle można ufać ..... 2 W kontaktach z innymi zwykle należy zachować ostrożność ..... 3 W kontaktach z innymi prawie zawsze należy zachować ostrożność ..... 4 TRUDNO POWIEDZIEĆ ..... 8		<input type="checkbox"/>

<b>L15. W jakim stopniu następujące sprawy utrudniają Panu(i) spędzanie wolnego czasu w sposób, w jaki chciał(a)by Pan(i) to robić: [Ankieter: odczytać kolejny punkt pytania od a) do d) wraz z poniższą skalą odpowiedzi]</b>	
W bardzo dużym stopniu .....	1
W dużym stopniu .....	2
Do pewnego stopnia .....	3
W ogóle nie utrudnia .....	4
TRUDNO POWIEDZIEĆ .....	8
a) Brak odpowiedniej infrastruktury w sąsiedztwie .....	<input type="checkbox"/>
b) Brak pieniędzy .....	<input type="checkbox"/>
c) Zdrowie osobiste, wiek lub niepełnosprawność .....	<input type="checkbox"/>
d) Konieczność opiekowania się innymi (np. osobami starszymi, dziećmi) .....	<input type="checkbox"/>
e) Brak czasu .....	<input type="checkbox"/>
<b>L17. Jak ocenił(a)by Pan(i) ogólny stan swojego zdrowia? Czy jest on ...</b>	
Bardzo dobry .....	1
Raczej dobry .....	2
Przeciętny .....	3
Raczej zły .....	4
Bardzo zły .....	5
TRUDNO POWIEDZIEĆ .....	8

Proszę podać godzinę i minutę zakończenia  
tej części wywiadu:

--	--	--	--



<b>ANEKS DLA ANKIETERA</b> <b>WYPEŁNIĆ NIEZWŁOCZNIE PO WYJŚCIU OD RESPONDENTA</b>										
A. Czas realizacji głównego wywiadu PGSS (str. 2-31) minut: .....								<input type="text"/>	<input type="text"/>	<input type="text"/>
B. Czas wypełniania ankiety ISSP „Rola Rządu” (str. 31-35) minut: .....								<input type="text"/>	<input type="text"/>	
C. Czas wypełniania ankiety ISSP „Czas wolny i Sport” (str. 36-41) minut: .....								<input type="text"/>	<input type="text"/>	
<b>D. Ogólnie biorąc, jaką postawę przejawiał respondent wobec wywiadu PGSS? ZAZNACZYĆ TYLKO JEDNĄ ODPOWIEŹ</b>										
Był przyjazny i zainteresowany wywiadem .....								1		
Kooperatywny, lecz niezbyt zainteresowany .....								2		
Zniecierpliwiony i niechętny .....								3		
Wrogi .....								4	<input type="checkbox"/>	
<b>Dx1. Czy miał(a) Pan(i) problem z nakłonieniem respondenta do udziału w badaniu?</b>										
Nie miałem(-am) żadnych problemów .....								1		
Miałem(-am) niewielkie problemy .....								2		
Miałem (-am) średnie problemy .....								3		
Miałem (-am) duże problemy .....								4		
Miałem (-am) bardzo duże problemy .....								5	<input type="checkbox"/>	
<b>Dx4. Czy atmosfera jaka panowała podczas wywiadu przypominała, Pana(i) zdaniem, bardziej atmosferę „oficjalną” czy „nieoficjalną”?</b>										
atmosfera „oficjalna”	1	2	3	4	5	6	7	atmosfera „nieoficjalna”	TRUDNO POWIEDZIEĆ 8	<input type="checkbox"/>
<b>Dx5. Czy w trakcie wywiadu respondent był zajęty wyłącznie udzielaniem odpowiedzi czy też jednocześnie wykonywał inne zajęcia (np. pracował w kuchni, oglądał TV, opiekował się dzieckiem itp.)?</b>										
Wyłącznie udzielał odpowiedzi .....								1		
Wykonywał jednocześnie inne zajęcia .....								2	<input type="checkbox"/>	
<b>E. Jak respondent rozumiał pytania ankiety PGSS?</b>										
Dobrze .....								1		
Dostatecznie .....								2		
Słabo .....								3	<input type="checkbox"/>	
<b>F. Czy były w ankiecie PGSS pytania, które sprawiły respondentowi szczególną trudność?</b>										
Nie było takich pytań .....								1		
Były takie pytania (WYPISAĆ NUMERY) .....								2	<input type="checkbox"/>	
<b>Fx. Czy miał/a P. odczucie, że respondent starał się odpowiadać na pytania najlepiej jak potrafił?</b>										
Na wszystkie pytania .....								1		
Na prawie wszystkie pytania .....								2		
Tylko na niektóre pytania .....								3		
Na prawie żadne z pytań .....								4		
Na żadne z pytań .....								5		
TRUDNO POWIEDZIEĆ .....								8	<input type="checkbox"/>	
<b>G. Czy podczas wywiadu PGSS obecne były osoby trzecie?</b>										
Nie było osób trzecich --> przejść do punktu „H” .....								1		
Były, lecz nie wtrącały się do rozmowy .....								2		
Były i wtrącały się do rozmowy .....								3	<input type="checkbox"/>	

<b>Gx.</b> Jeśli <u>były</u> - proszę podać pokrewieństwo w stosunku do respondenta <b>każdej</b> z osób trzecich obecnych podczas wywiadu.	
Tak..... 1	↓
Nie ..... 2	
Czy był(a) to:	
a) Mąż/żona/partner/partnerka? .....	<input type="checkbox"/>
b) Syn/ córka /wnuk/wnuczka? .....	<input type="checkbox"/>
c) Ojciec/matka/teść/teściowa? .....	<input type="checkbox"/>
d) Inny krewny? .....	<input type="checkbox"/>
e) Inna osoba niespokrewniona? .....	<input type="checkbox"/>
f) Trudno powiedzieć? .....	<input type="checkbox"/>
<b>H.</b> INNE UWAGI ANKIETERA: .....	
<b>I.</b> IMIĘ I NAZWISKO ANKIETERA: .....	
<b>J.</b> NUMER IDENTYFIKACYJNY ANKIETERA:	<input type="text"/> <input type="text"/> <input type="text"/> <input type="text"/> <input type="text"/>
<b>K.</b> PŁEĆ ANKIETERA	
MĘŻCZYŻNA..... 1	<input type="checkbox"/>
KOBIETA ..... 2	
<b>L.</b> ROK URODZENIA ANKIETERA	19 <input type="text"/> <input type="text"/>
<b>M.</b> WYKSZTAŁCENIE ANKIETERA----->wpisać symbol odpowiedzi wg KARTY <b>P131a1</b>	<input type="text"/> <input type="text"/>
<b>N.</b> DATA PRZEPROWADZENIA WYWIADU PGSS/ISSP:	DZIEŃ: <input type="text"/> <input type="text"/> MIESIĄC: <input type="text"/> <input type="text"/>
<b>O.</b> W KTÓRYM ROKU ROZPOCZAŁ PAN(I) JAKO ANKIETER SWOJĄ WSPÓŁPRACĘ Z OŚRODKAMI REALIZUJĄCYMI TERENOWE BADANIA ANKIETOWE	w <input type="text"/> <input type="text"/> <input type="text"/> <input type="text"/> roku
<i>Oświadczam, że wywiad z respondentem wylosowanym przeprowadził(a)em osobiście</i>	
<b>Podpis ankietera:</b> .....	
<b>ANEKS DLA INSTRUKTORA/ koordynatora</b>	
IMIĘ I NAZWISKO INSTRUKTORA/ KOORDYNATORA: .....	
UWAGI: .....	
<i>Podpis instruktora (koordynatora) stwierdzający przyjęcie pracy ankietera:</i> .....	

**Polski Generalny Sondaż Społeczny (PGSS)** jest programem badań statutowych **Instytutu Studiów Społecznych Uniwersytetu Warszawskiego (ISS UW; [www.iss.uw.edu.pl ])**, realizowanym od 1992 roku i dofinansowanym przez Komitet Badań Naukowych oraz Ministerstwo Nauki i Szkolnictwa Wyższego.

**Celem badania PGSS** jest systematyczne gromadzenie naukowych danych o warunkach życia i poglądach społeczeństwa polskiego, z uwzględnieniem międzynarodowej perspektywy porównawczej.

**Zespół PGSS:** Bogdan Cichomski (kierownik programu) , Tomasz Jerzyński, Marcin Zieliński.